

Esordienti A F KATA

2017- GPG ESORDIENTI A - FINALE NAZIONALE, PALAPELLICONE Viale della Stazione di Castel Fusano - OSTIA, ITA

Tatami
2 09:00

Tabelloni - Pool
2/4

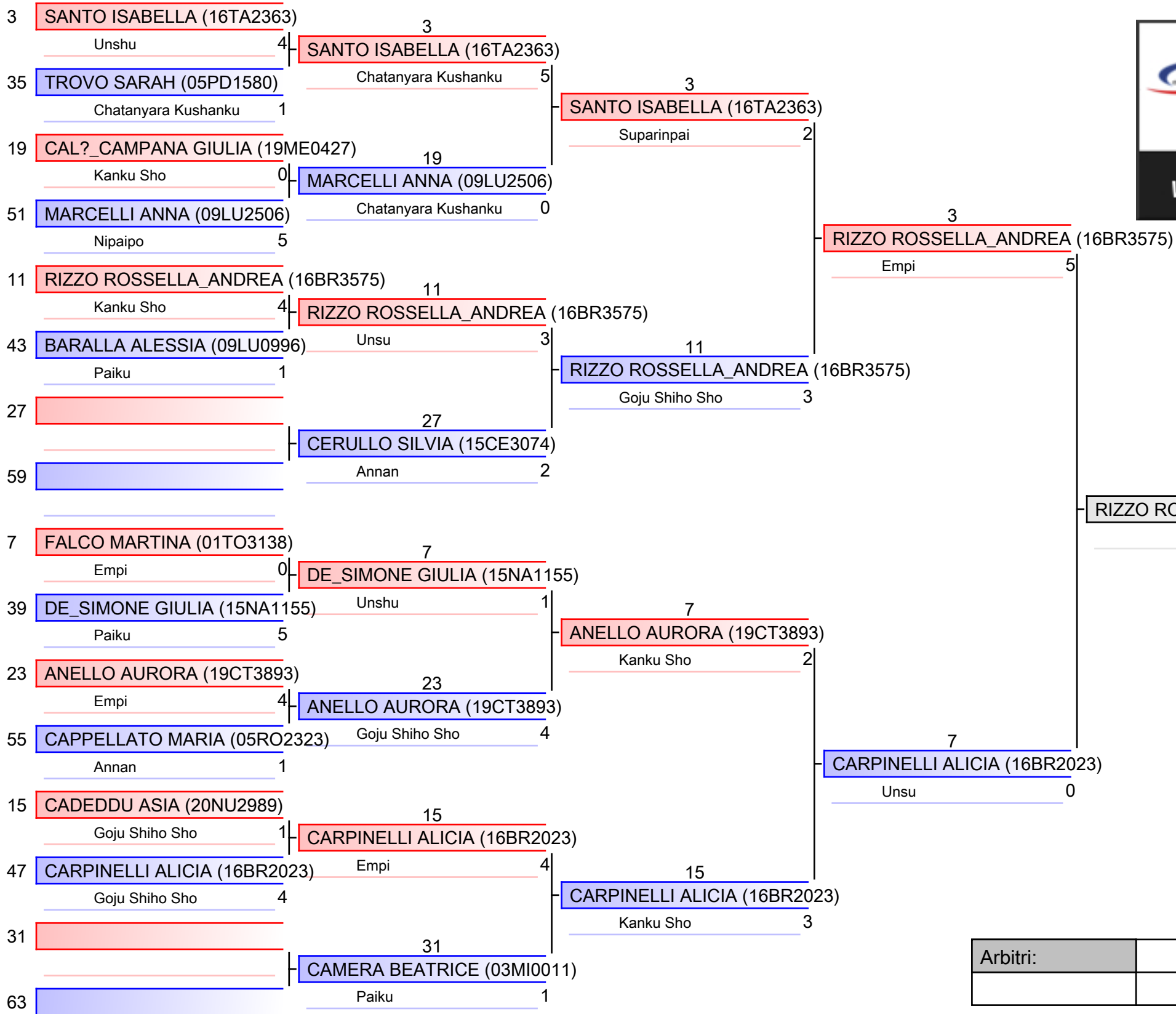

- | |
|--|
| 1. DONOFRIO ORSOLA (17PZ1504) |
| 2. INZOLI SONIA (03CR3407) |
| 3. TAGLIAFIERRO CHIARA (12RM3427) |
| 3. TINTI ASIA (09LI3572) |
| 5. RIZZO ROSSELLA_ANDREA (16BR3575) |
| 5. INGUSCI GIORGIA (16TA2363) |
| 7. PAROLA FRANCESCA (03CR0788) |
| 7. NICHETTI VALERIA_FRANCESCA (03CR0788) |

| | | | |
|----------|--|--|--|
| Arbitri: | | | |
| | | | |

Esordienti A F KATA

2017- GPG ESORDIENTI A - FINALE NAZIONALE, PALAPELLICONE Viale della Stazione di Castel Fusano - OSTIA, ITA

Tatami
3 09:00

Tabelloni - Pool
3/4

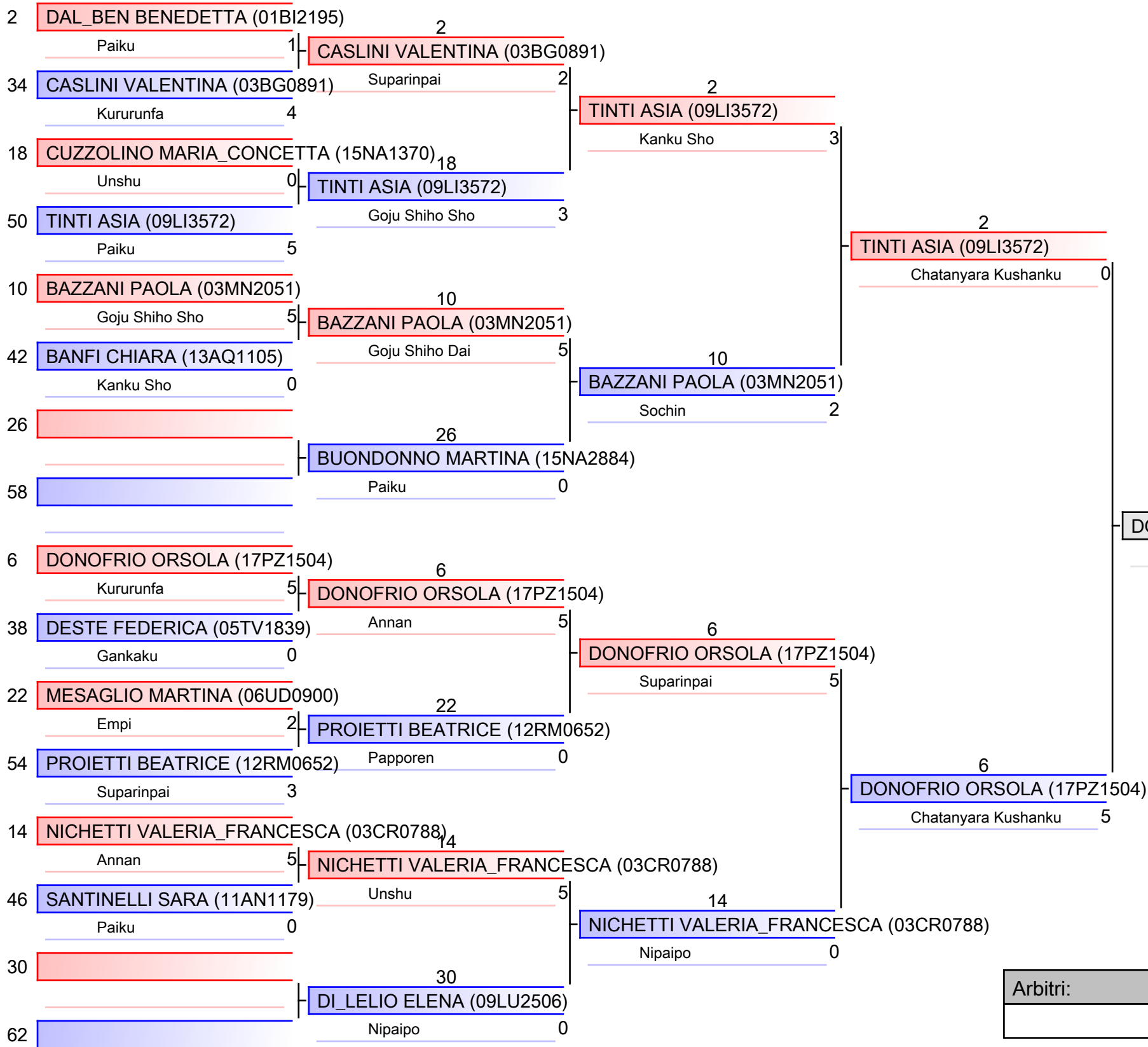

- | |
|--|
| 1. DONOFRIO ORSOLA (17PZ1504) |
| 2. INZOLI SONIA (03CR3407) |
| 3. TAGLIAFIERRO CHIARA (12RM3427) |
| 3. TINTI ASIA (09LI3572) |
| 5. RIZZO ROSSELLA_ANDREA (16BR3575) |
| 5. INGUSCI GIORGIA (16TA2363) |
| 7. PAROLA FRANCESCA (03CR0788) |
| 7. NICHETTI VALERIA_FRANCESCA (03CR0788) |

| | | | |
|----------|--|--|--|
| Arbitri: | | | |
| | | | |

Esordienti A F KATA

2017- GPG ESORDIENTI A - FINALE NAZIONALE, PALAPELLICONE Viale della Stazione di Castel Fusano - OSTIA, ITA

Tatami
4 09:00

Tabelloni - Pool
4/4

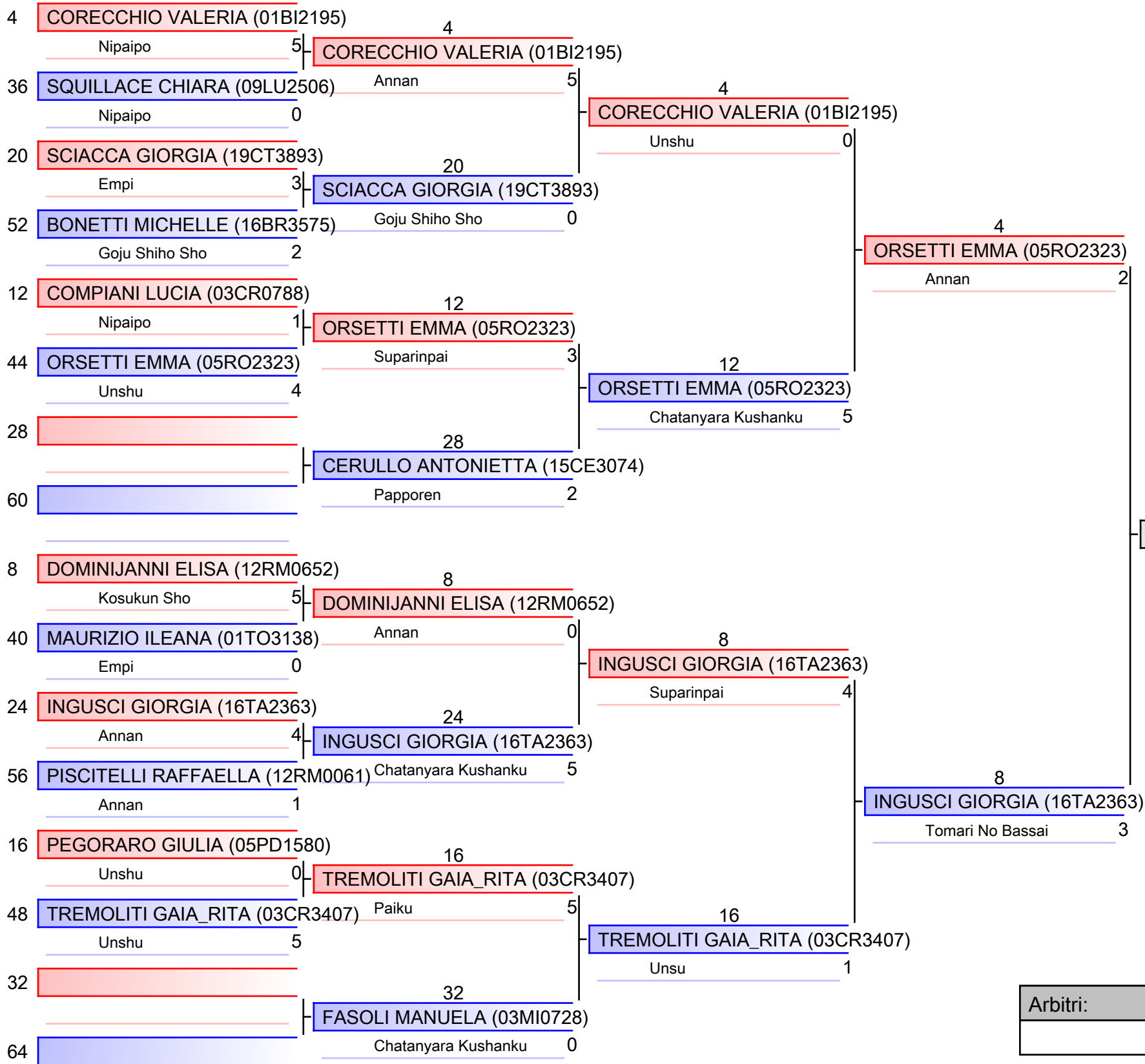

- | |
|--|
| 1. DONOFRIO ORSOLA (17PZ1504) |
| 2. INZOLI SONIA (03CR3407) |
| 3. TAGLIAFIERRO CHIARA (12RM3427) |
| 3. TINTI ASIA (09LI3572) |
| 5. RIZZO ROSSELLA_ANDREA (16BR3575) |
| 5. INGUSCI GIORGIA (16TA2363) |
| 7. PAROLA FRANCESCA (03CR0788) |
| 7. NICHETTI VALERIA_FRANCESCA (03CR0788) |

| | | | |
|----------|--|--|--|
| Arbitri: | | | |
| | | | |

Esordienti A F KUMITE 32-37 Kg

2017- GPG ESORDIENTI A - FINALE NAZIONALE, PALAPELLICONE Viale della Stazione di Castel Fusano - OSTIA, ITA

Tatami
4 13:40

Tabelloni - Pool
1/1

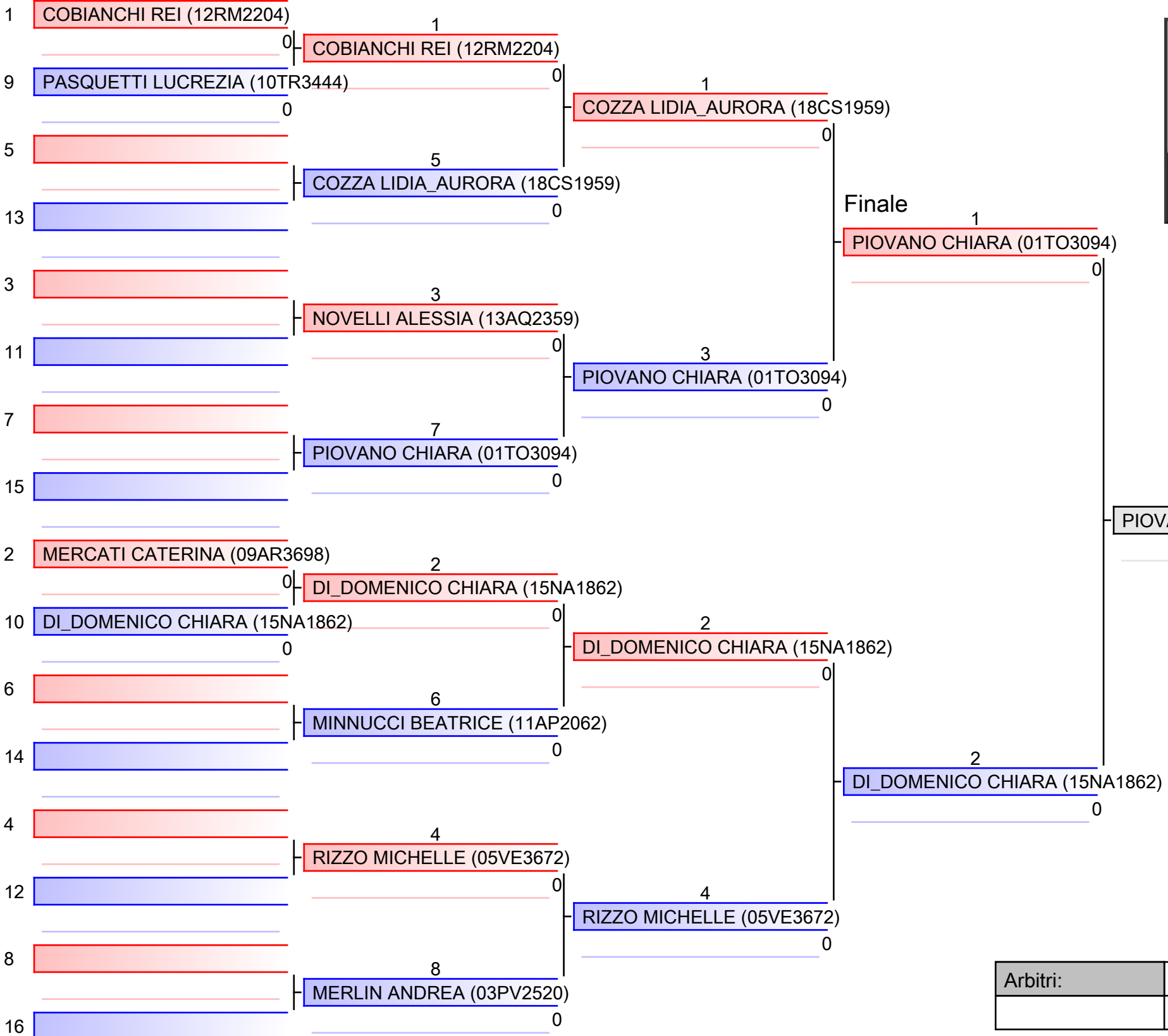

PIOVANO CHIARA (01TO3094)

| |
|----------------------------------|
| 1. PIOVANO CHIARA (01TO3094) |
| 2. DI_DOMENICO CHIARA (15NA1862) |
| 3. NOVELLI ALESSIA (13AQ2359) |
| 3. RIZZO MICHELLE (05VE3672) |
| 5. COZZA LIDIA_AURORA (18CS1959) |
| 5. MINNUCCI BEATRICE (11AP2062) |
| 7. MERCATI CATERINA (09AR3698) |

| | | | |
|----------|--|--|--|
| Arbitri: | | | |
| | | | |

Esordienti A F KUMITE 42 Kg

2017- GPG ESORDIENTI A - FINALE NAZIONALE, PALAPELLICONE Viale della Stazione di Castel Fusano - OSTIA, ITA

Tatami
3 12:40

Tabelloni - Pool
1/2

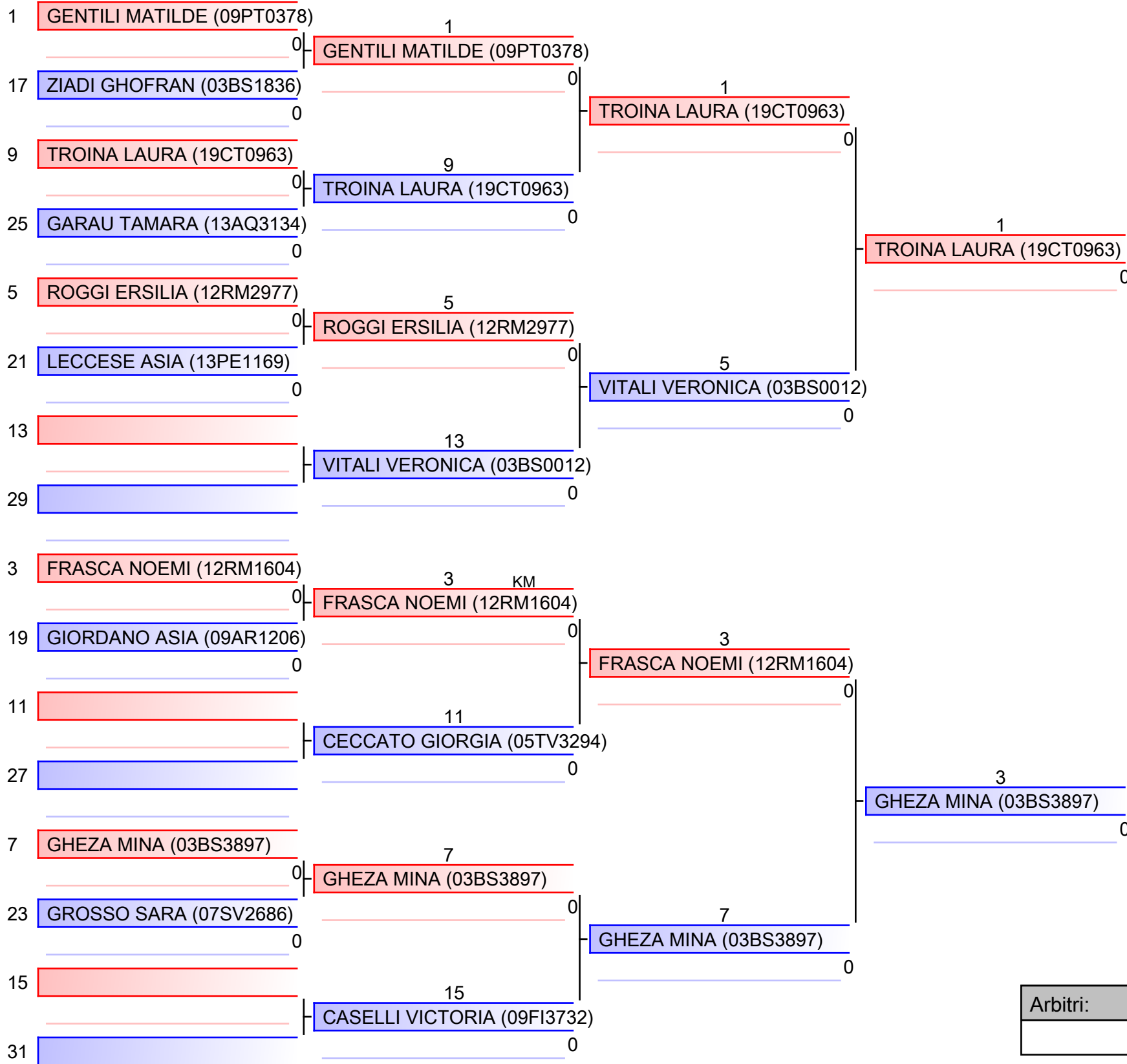

| |
|------------------------------------|
| 1. TROINA LAURA (19CT0963) |
| 2. MARTURANO IRENE (19AG1851) |
| 3. VITALI VERONICA (03BS0012) |
| 3. RONZONI ALESSANDRA (08PR1195) |
| 5. GHEZA MINA (03BS3897) |
| 5. FRANCESCHINI LETIZIA (10PG2337) |
| 7. GENTILI MATILDE (09PT0378) |
| 7. CANEA ERIKA_MARIANA (01TO1326) |

| | | | |
|----------|--|--|--|
| Arbitri: | | | |
| | | | |

Esordienti A F KUMITE 42 Kg

2017- GPG ESORDIENTI A - FINALE NAZIONALE, PALAPELLICONE Viale della Stazione di Castel Fusano - OSTIA, ITA

Tatami
4 12:40

Tabelloni - Pool
2/2

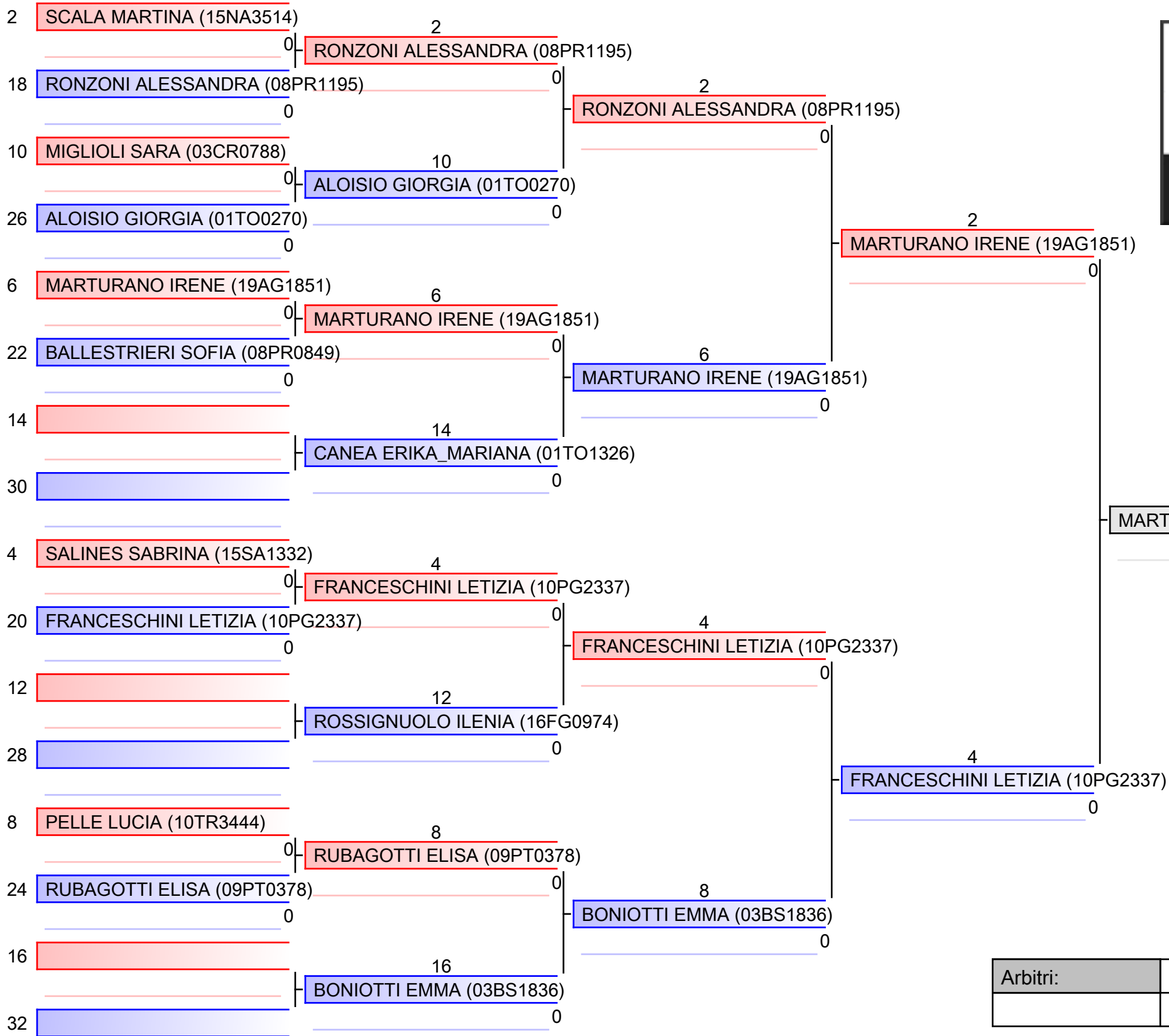

| |
|------------------------------------|
| 1. TROINA LAURA (19CT0963) |
| 2. MARTURANO IRENE (19AG1851) |
| 3. VITALI VERONICA (03BS0012) |
| 3. RONZONI ALESSANDRA (08PR1195) |
| 5. GHEZA MINA (03BS3897) |
| 5. FRANCESCHINI LETIZIA (10PG2337) |
| 7. GENTILI MATILDE (09PT0378) |
| 7. CANEA ERIKA_MARIANA (01TO1326) |

| | | | |
|----------|--|--|--|
| Arbitri: | | | |
| | | | |

Esordienti A F KUMITE 47 Kg

2017- GPG ESORDIENTI A - FINALE NAZIONALE, PALAPELLICONE Viale della Stazione di Castel Fusano - OSTIA, ITA

Tatami
1 11:25

Tabelloni - Pool
1/2

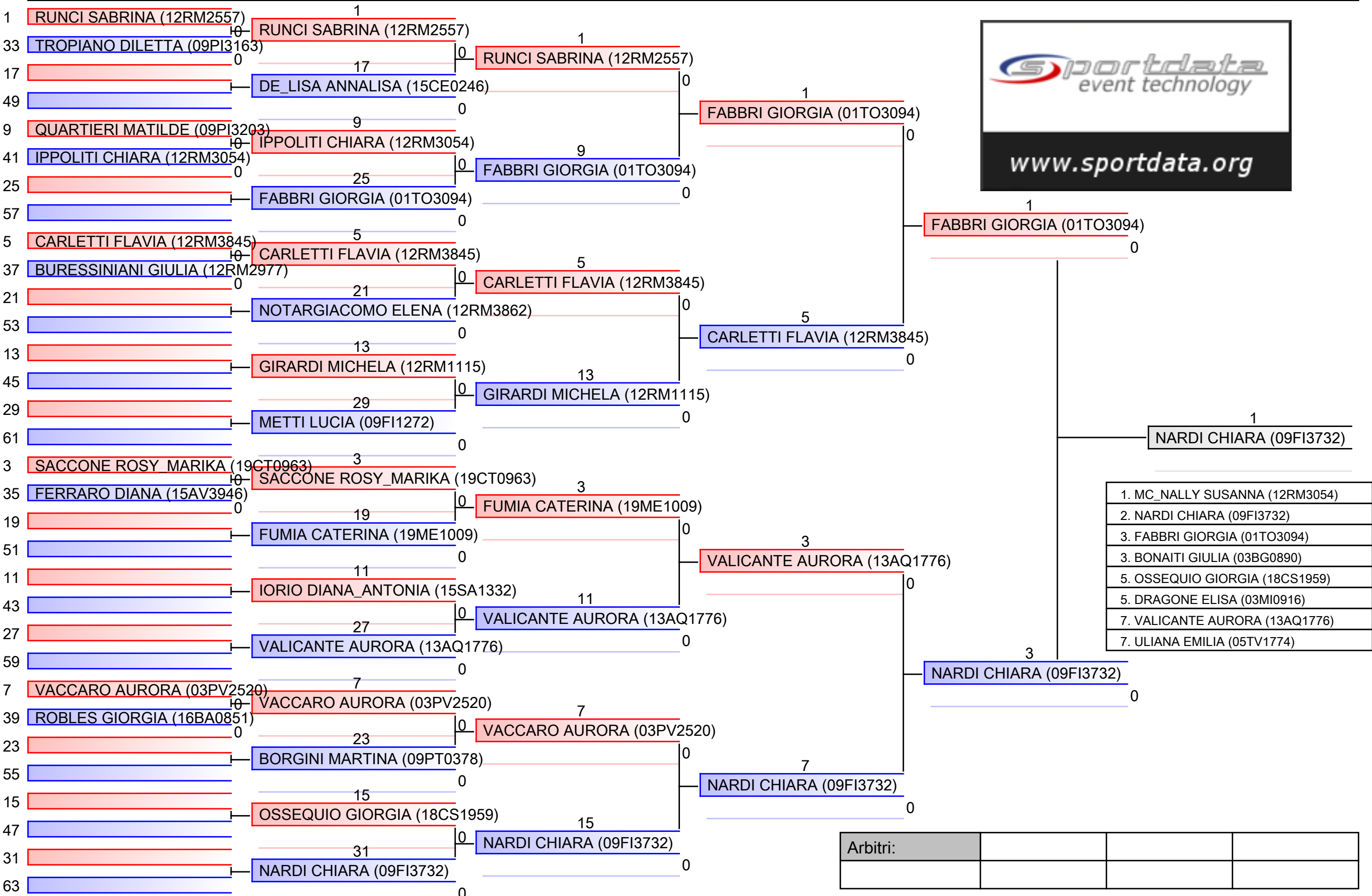

| |
|--------------------------------|
| 1. MC_NALLY SUSANNA (12RM3054) |
| 2. NARDI CHIARA (09FI3732) |
| 3. FABBRI GIORGIA (01TO3094) |
| 3. BONAITI GIULIA (03BG0890) |
| 5. OSSEQUIO GIORGIA (18CS1959) |
| 5. DRAGONE ELISA (03MI0916) |
| 7. VALICANTE AURORA (13AQ1776) |
| 7. ULIANA EMILIA (05TV1774) |

| | | | |
|----------|--|--|--|
| Arbitri: | | | |
| | | | |

Esordienti A F KUMITE 47 Kg

2017- GPG ESORDIENTI A - FINALE NAZIONALE, PALAPELLICONE Viale della Stazione di Castel Fusano - OSTIA, ITA

Tatami
2 11:25

Tabelloni - Pool
2/2

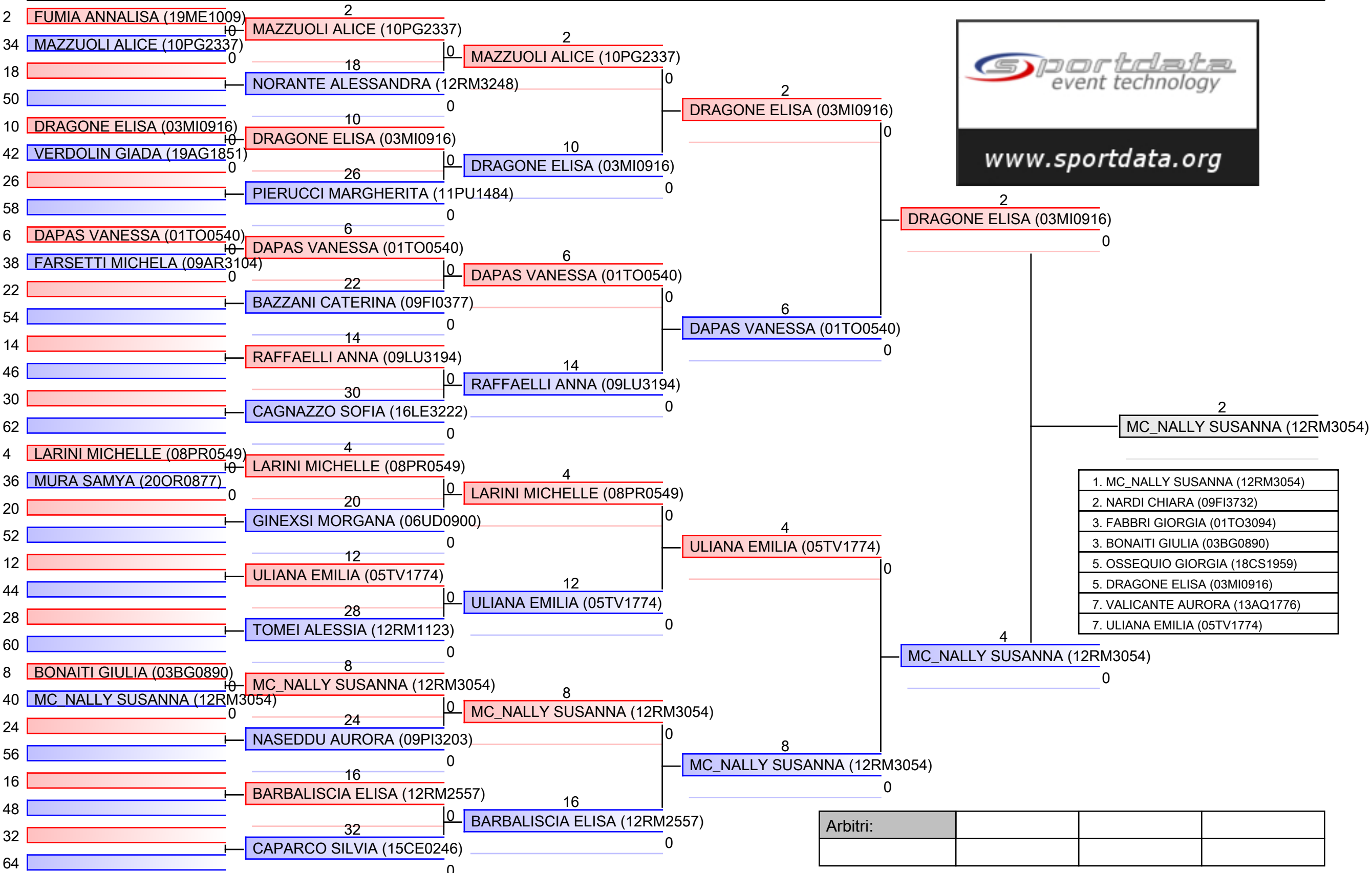

- | |
|--------------------------------|
| 1. MC_NALLY SUSANNA (12RM3054) |
| 2. NARDI CHIARA (09FI3732) |
| 3. FABBRI GIORGIA (01TO3094) |
| 3. BONAITI GIULIA (03BG0890) |
| 5. OSSEQUIO GIORGIA (18CS1959) |
| 5. DRAGONE ELISA (03MI0916) |
| 7. VALICANTE AURORA (13AQ1776) |
| 7. ULIANA EMILIA (05TV1774) |

| | | | |
|----------|--|--|--|
| Arbitri: | | | |
| | | | |

Esordienti A F KUMITE 53 Kg

2017- GPG ESORDIENTI A - FINALE NAZIONALE, PALAPELLICONE Viale della Stazione di Castel Fusano - OSTIA, ITA

Tatami
3 11:25

Tabelloni - Pool
1/2

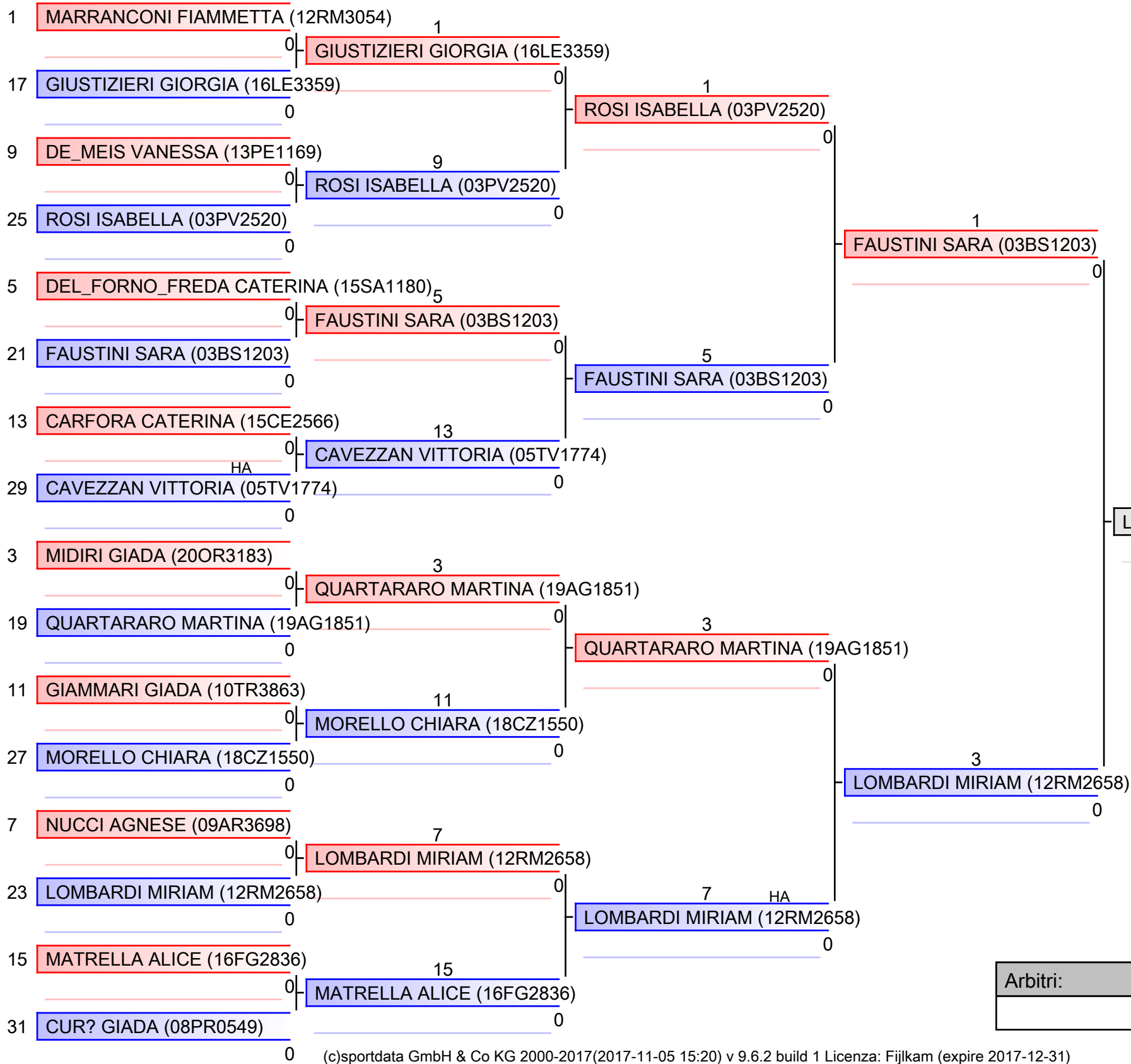

1
LOMBARDI MIRIAM (12RM2658)

| |
|----------------------------------|
| 1. SPINOSA GIORGIA (19SR0511) |
| 2. LOMBARDI MIRIAM (12RM2658) |
| 3. GHENZI FLAMINIA (12RM3054) |
| 3. QUARTARARO MARTINA (19AG1851) |
| 5. MESSORA SILVIA (03BS1472) |
| 5. FAUSTINI SARA (03BS1203) |
| 7. SCALZO PAMELA (16FG0974) |
| 7. MATRELLA ALICE (16FG2836) |

| | | | |
|----------|--|--|--|
| Arbitri: | | | |
| | | | |

Esordienti A F KUMITE 53 Kg

2017- GPG ESORDIENTI A - FINALE NAZIONALE, PALAPELLICONE Viale della Stazione di Castel Fusano - OSTIA, ITA

Tatami
4 11:25

Tabelloni - Pool
2/2

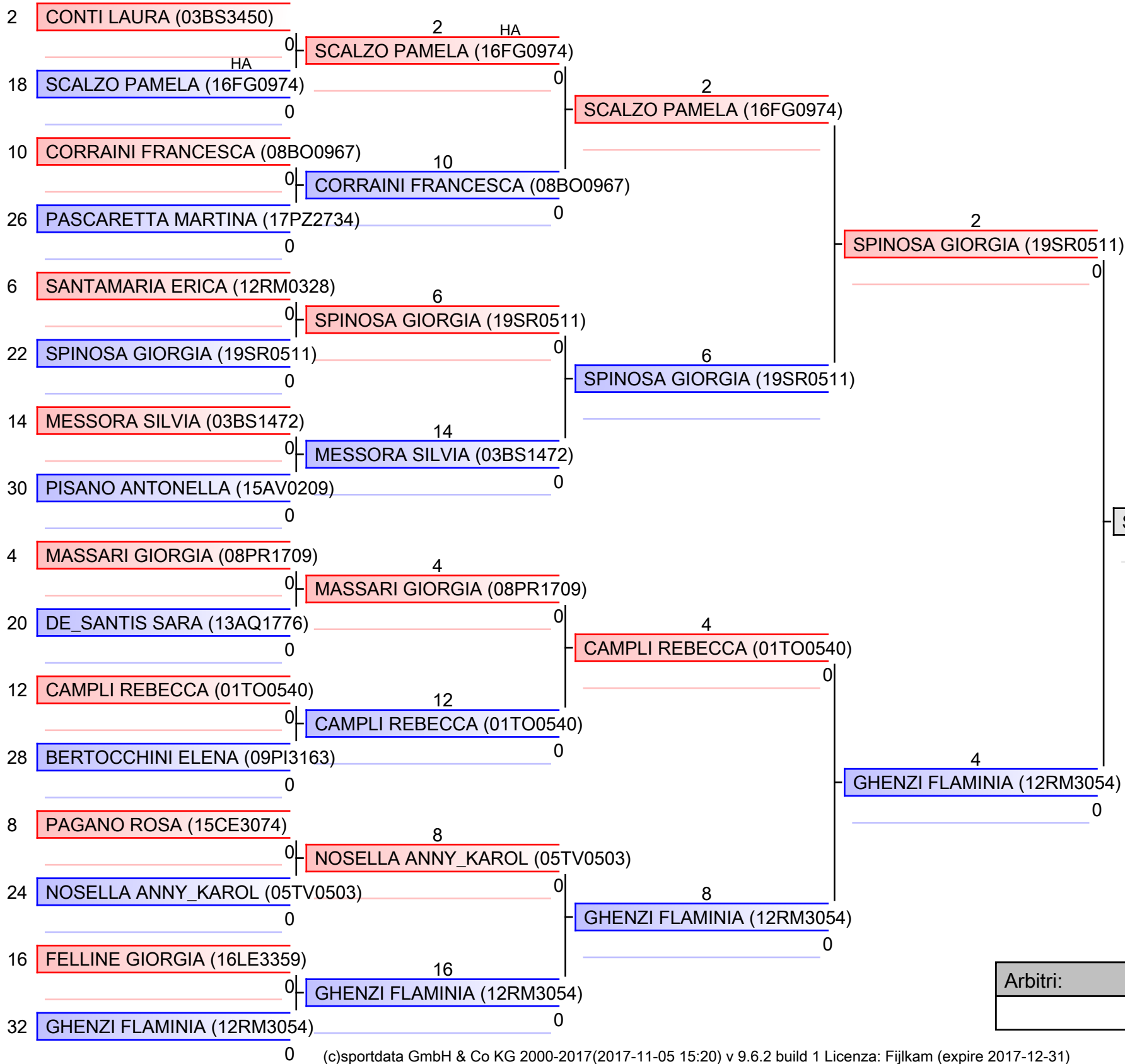

| |
|----------------------------------|
| 1. SPINOSA GIORGIA (19SR0511) |
| 2. LOMBARDI MIRIAM (12RM2658) |
| 3. GHENZI FLAMINIA (12RM3054) |
| 3. QUARTARARO MARTINA (19AG1851) |
| 5. MESSORA SILVIA (03BS1472) |
| 5. FAUSTINI SARA (03BS1203) |
| 7. SCALZO PAMELA (16FG0974) |
| 7. MATRELLA ALICE (16FG2836) |

| | | | |
|----------|--|--|--|
| Arbitri: | | | |
| | | | |

Esordienti A F KUMITE 60 Kg

2017- GPG ESORDIENTI A - FINALE NAZIONALE, PALAPELLICONE Viale della Stazione di Castel Fusano - OSTIA, ITA

Tatami
1 13:00

Tabelloni - Pool
1/2

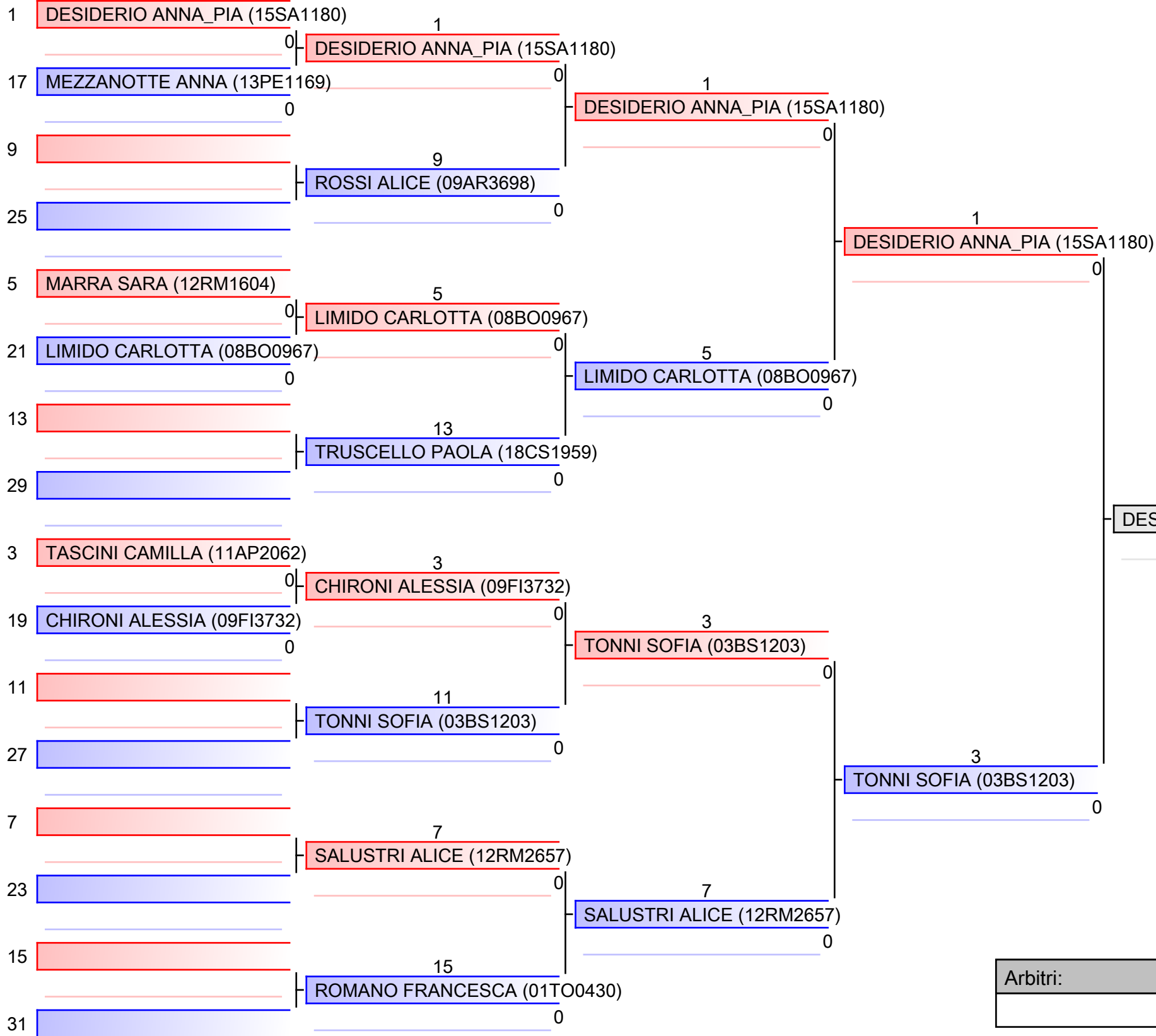

1
DESIDERIO ANNA_PIA (15SA1180)

| |
|-----------------------------------|
| 1. DESIDERIO ANNA_PIA (15SA1180) |
| 2. MARCHESI SILVIA (03BS1472) |
| 3. ANNOVAZZI FRANCESCA (12RM2637) |
| 3. TONNI SOFIA (03BS1203) |
| 5. DESTE FEDERICA (05TV1839) |
| 5. LIMIDO CARLOTTA (08BO0967) |
| 7. COSSU REBECCA (20OR0877) |
| 7. MEZZANOTTE ANNA (13PE1169) |

| | | | |
|----------|--|--|--|
| Arbitri: | | | |
| | | | |

Esordienti A F KUMITE 60 Kg

2017- GPG ESORDIENTI A - FINALE NAZIONALE, PALAPELLICONE Viale della Stazione di Castel Fusano - OSTIA, ITA

Tatami
2 12:55

Tabelloni - Pool
2/2

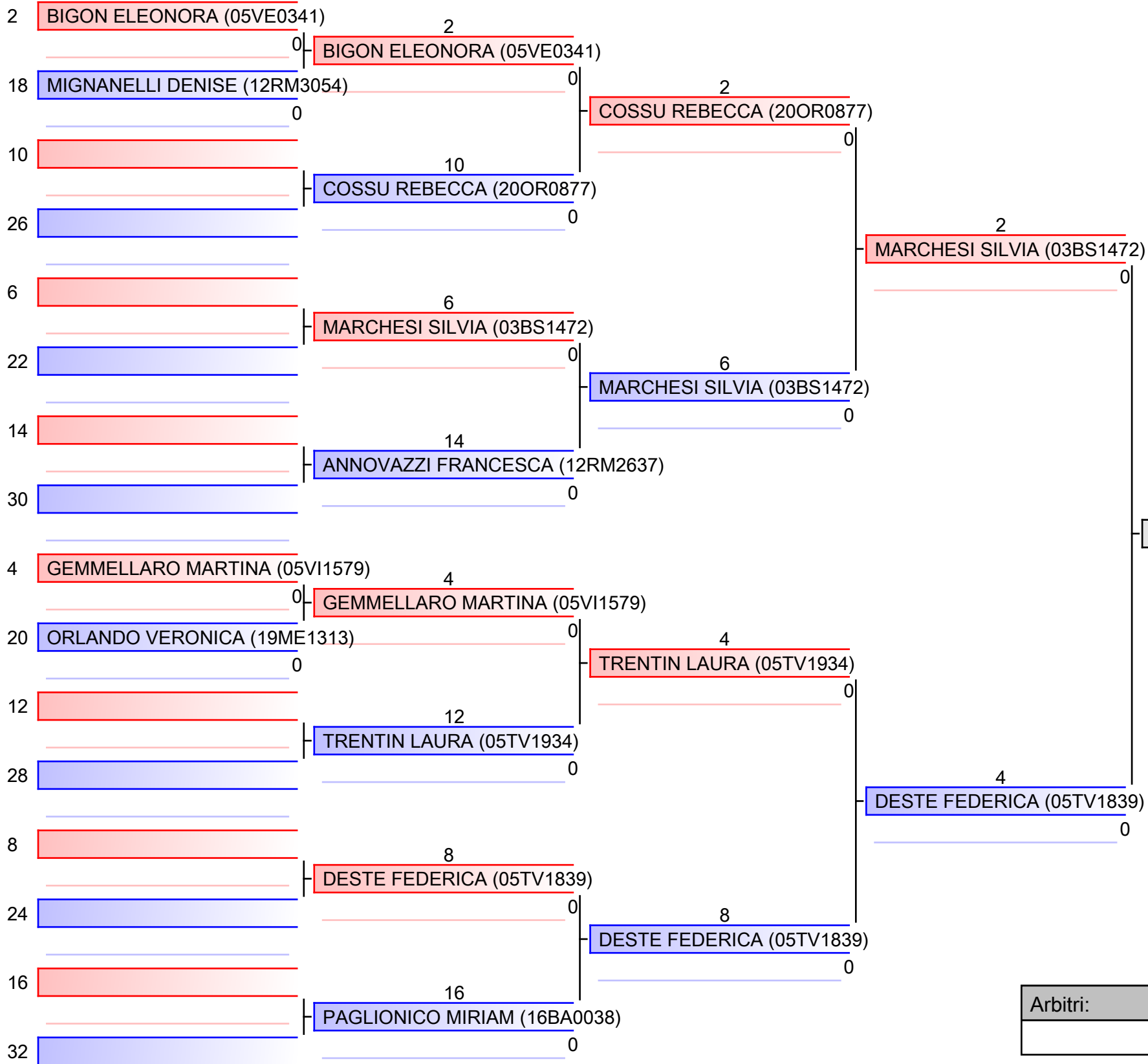

2
MARCHESI SILVIA (03BS1472)

| |
|-----------------------------------|
| 1. DESIDERIO ANNA_PIA (15SA1180) |
| 2. MARCHESI SILVIA (03BS1472) |
| 3. ANNOVAZZI FRANCESCA (12RM2637) |
| 3. TONNI SOFIA (03BS1203) |
| 5. DESTE FEDERICA (05TV1839) |
| 5. LIMIDO CARLOTTA (08BO0967) |
| 7. COSSU REBECCA (20OR0877) |
| 7. MEZZANOTTE ANNA (13PE1169) |

| | | | |
|----------|--|--|--|
| Arbitri: | | | |
| | | | |

Esordienti A F KUMITE 68 Kg

2017- GPG ESORDIENTI A - FINALE NAZIONALE, PALAPELLICONE Viale della Stazione di Castel Fusano - OSTIA, ITA

Tatami
1 13:50

Tabelloni - Pool
1/1

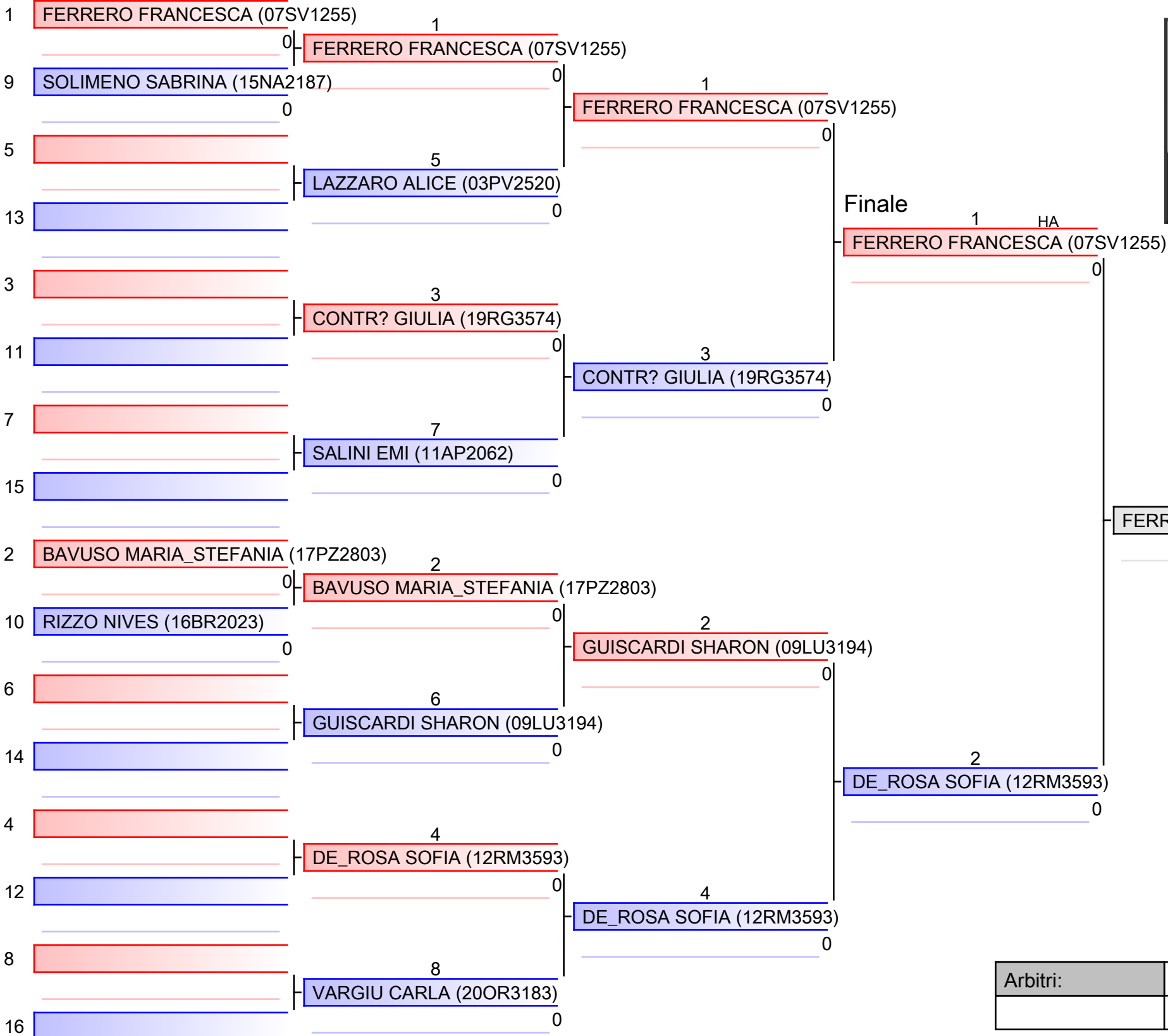

FERRERO FRANCESCA (07SV1255)

| |
|---------------------------------|
| 1. FERRERO FRANCESCA (07SV1255) |
| 2. DE_ROSA SOFIA (12RM3593) |
| 3. GUISCARDI SHARON (09LU3194) |
| 3. SOLIMENO SABRINA (15NA2187) |
| 5. VARGIU CARLA (20OR3183) |
| 5. CONTR? GIULIA (19RG3574) |
| 7. LAZZARO ALICE (03PV2520) |

| | | | |
|----------|--|--|--|
| Arbitri: | | | |
| | | | |

Esordienti A M KATA

2017- GPG ESORDIENTI A - FINALE NAZIONALE, PALAPELLICONE Viale della Stazione di Castel Fusano - OSTIA, ITA

Tatami
2 10:30

Tabelloni - Pool
2/4

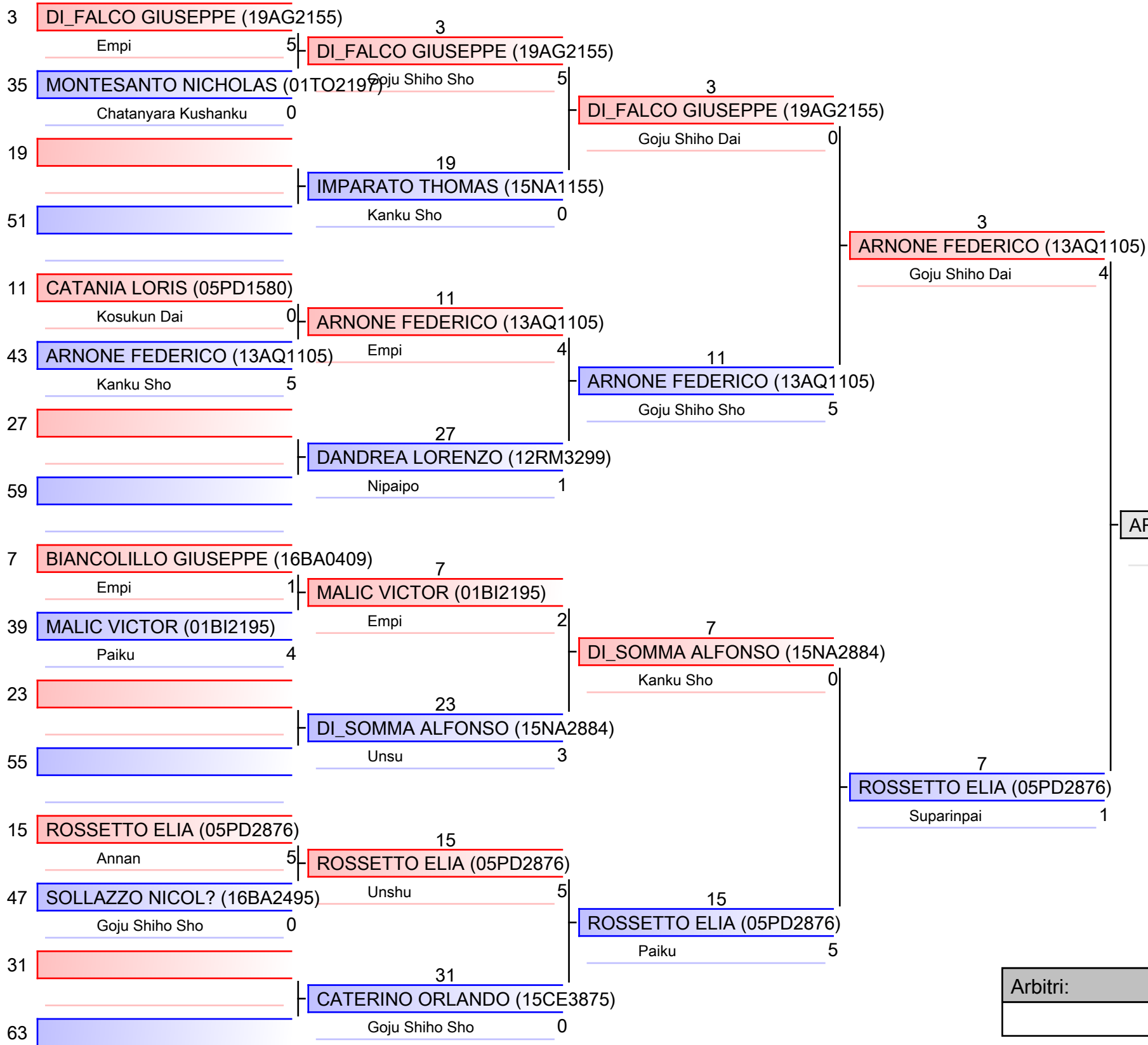

| |
|------------------------------------|
| 1. POLSINELLI GUIDO (12RM0061) |
| 2. VILLANO CRISTIAN (15CE1007) |
| 3. ARNONE FEDERICO (13AQ1105) |
| 3. MOSCATELLI SAMUELE (03CO0339) |
| 5. MARIOLINI THOMAS (03BS1643) |
| 5. CAPITTA MASSIMO (12VT2208) |
| 7. JIGAU MARCO_LEONARDO (12RM1124) |
| 7. MAZZARELLO ANDREA (07GE1077) |

| | | | |
|----------|--|--|--|
| Arbitri: | | | |
| | | | |

Esordienti A M KATA

2017- GPG ESORDIENTI A - FINALE NAZIONALE, PALAPELLICONE Viale della Stazione di Castel Fusano - OSTIA, ITA

Tatami
3 10:30

Tabelloni - Pool
3/4

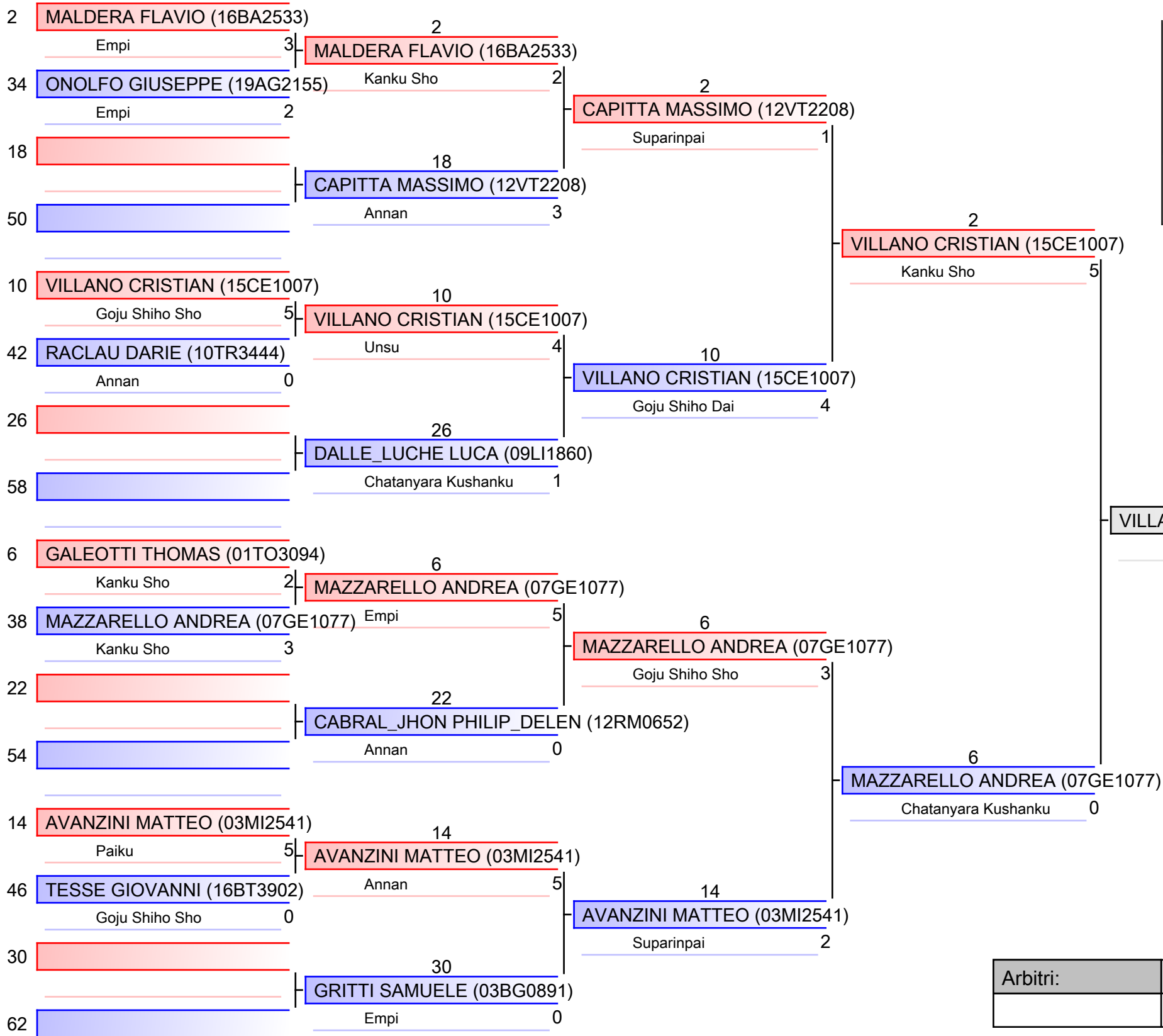

VILLANO CRISTIAN (15CE1007)

| |
|------------------------------------|
| 1. POLSINELLI GUIDO (12RM0061) |
| 2. VILLANO CRISTIAN (15CE1007) |
| 3. ARNONE FEDERICO (13AQ1105) |
| 3. MOSCATELLI SAMUELE (03CO0339) |
| 5. MARIOLINI THOMAS (03BS1643) |
| 5. CAPITTA MASSIMO (12VT2208) |
| 7. JIGAU MARCO_LEONARDO (12RM1124) |
| 7. MAZZARELLO ANDREA (07GE1077) |

| | | | |
|----------|--|--|--|
| Arbitri: | | | |
| | | | |

Esordienti A M KATA

2017- GPG ESORDIENTI A - FINALE NAZIONALE, PALAPELLICONE Viale della Stazione di Castel Fusano - OSTIA, ITA

Tatami
4 10:30

Tabelloni - Pool
4/4

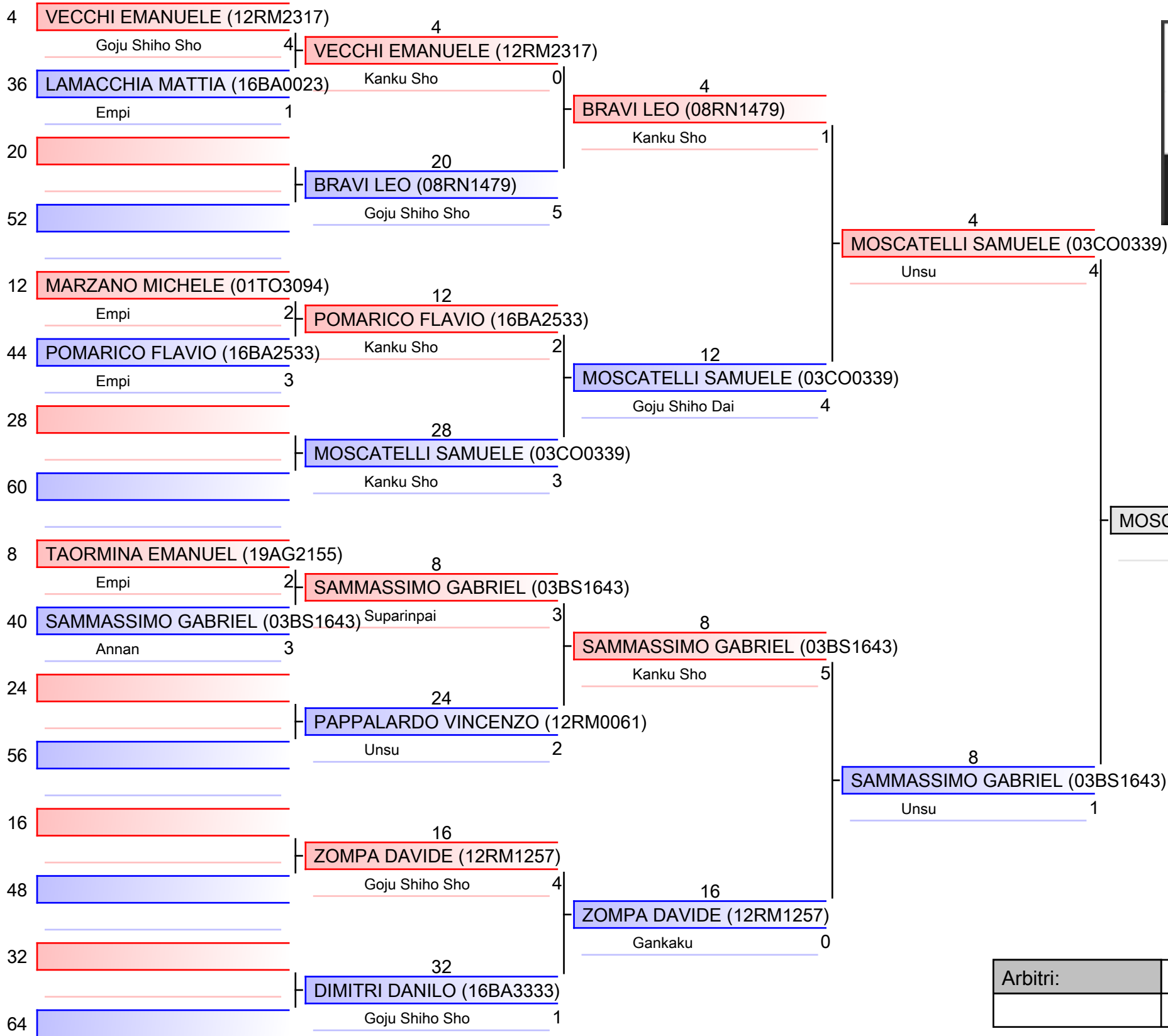

- | |
|------------------------------------|
| 1. POLSINELLI GUIDO (12RM0061) |
| 2. VILLANO CRISTIAN (15CE1007) |
| 3. ARNONE FEDERICO (13AQ1105) |
| 3. MOSCATELLI SAMUELE (03CO0339) |
| 5. MARIOLINI THOMAS (03BS1643) |
| 5. CAPITTA MASSIMO (12VT2208) |
| 7. JIGAU MARCO_LEONARDO (12RM1124) |
| 7. MAZZARELLO ANDREA (07GE1077) |

| | | | |
|----------|--|--|--|
| Arbitri: | | | |
| | | | |

Esordienti A M KUMITE 35-40 Kg

2017- GPG ESORDIENTI A - FINALE NAZIONALE, PALAPELLICONE Viale della Stazione di Castel Fusano - OSTIA, ITA

Tatami
1 12:40

Tabelloni - Pool
1/2

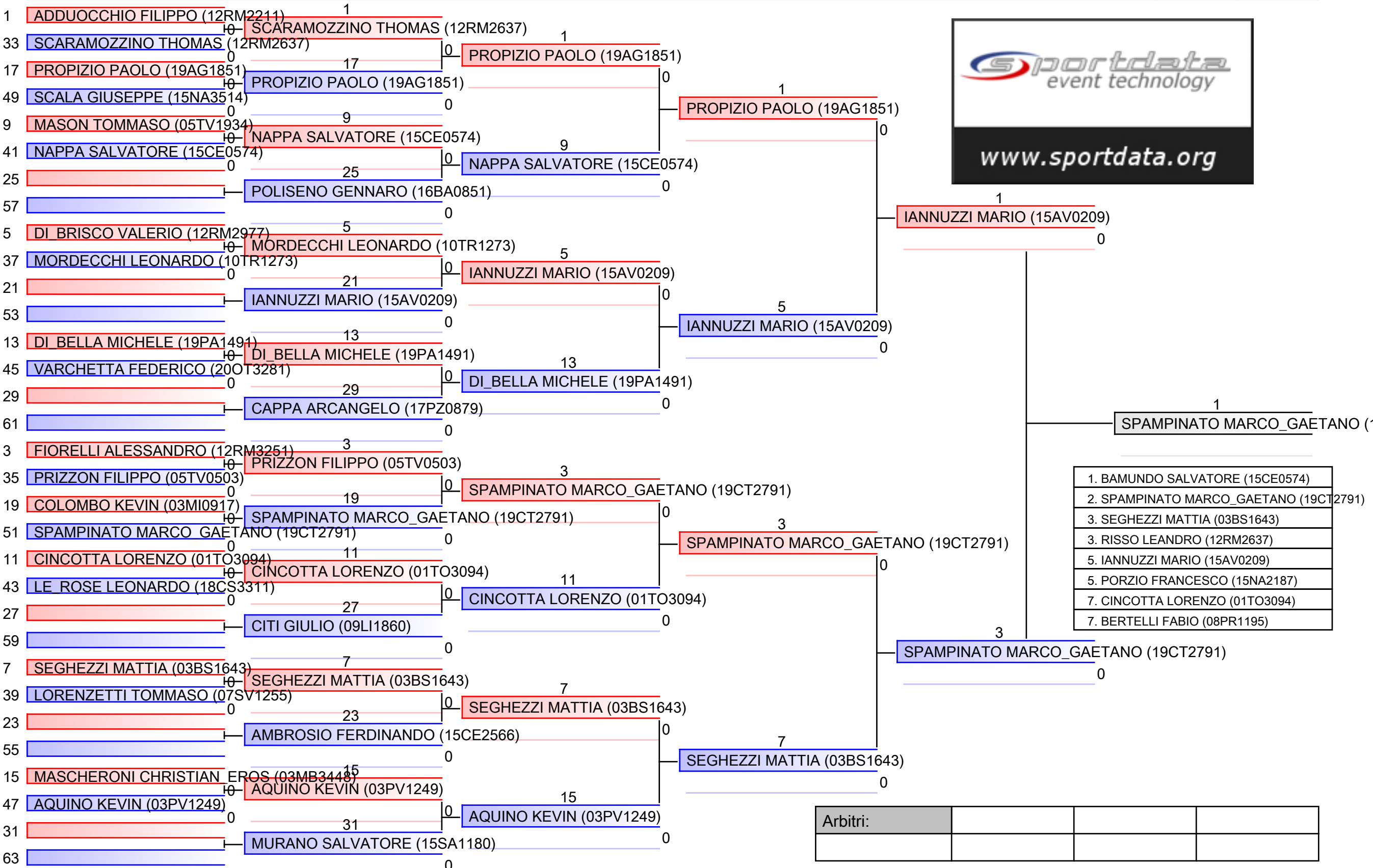

| | | | |
|----------|--|--|--|
| Arbitri: | | | |
| | | | |

Esordienti A M KUMITE 35-40 Kg

2017- GPG ESORDIENTI A - FINALE NAZIONALE, PALAPELLICONE Viale della Stazione di Castel Fusano - OSTIA, ITA

Tatami
2 12:40

Tabelloni - Pool
2/2

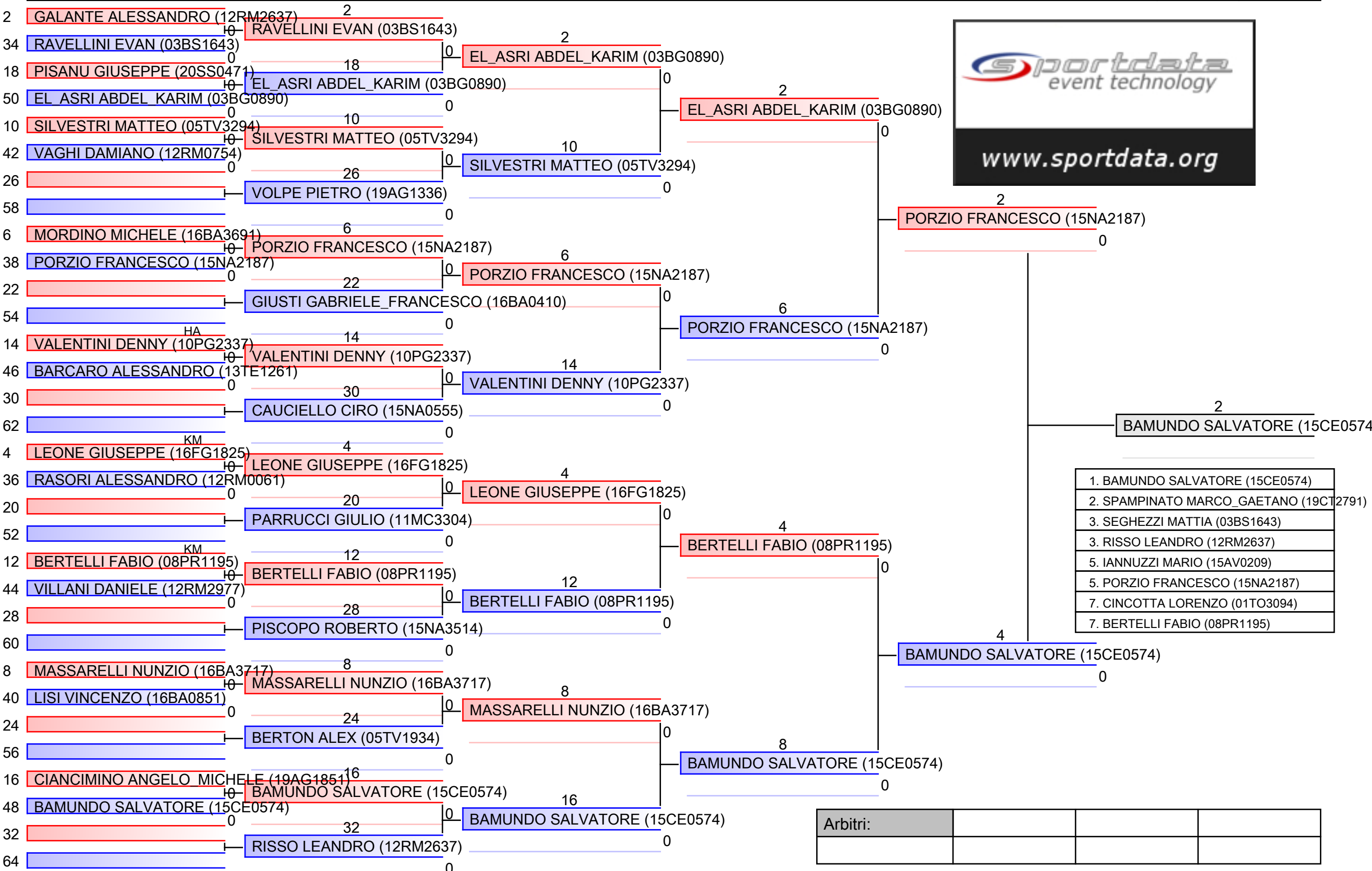

| | | | |
|----------|--|--|--|
| Arbitri: | | | |
| | | | |

Esordienti A M KUMITE 45 Kg

2017- GPG ESORDIENTI A - FINALE NAZIONALE, PALAPELLICONE Viale della Stazione di Castel Fusano - OSTIA, ITA

Tatami 3 12:40
Tabelloni - Pool 1/2

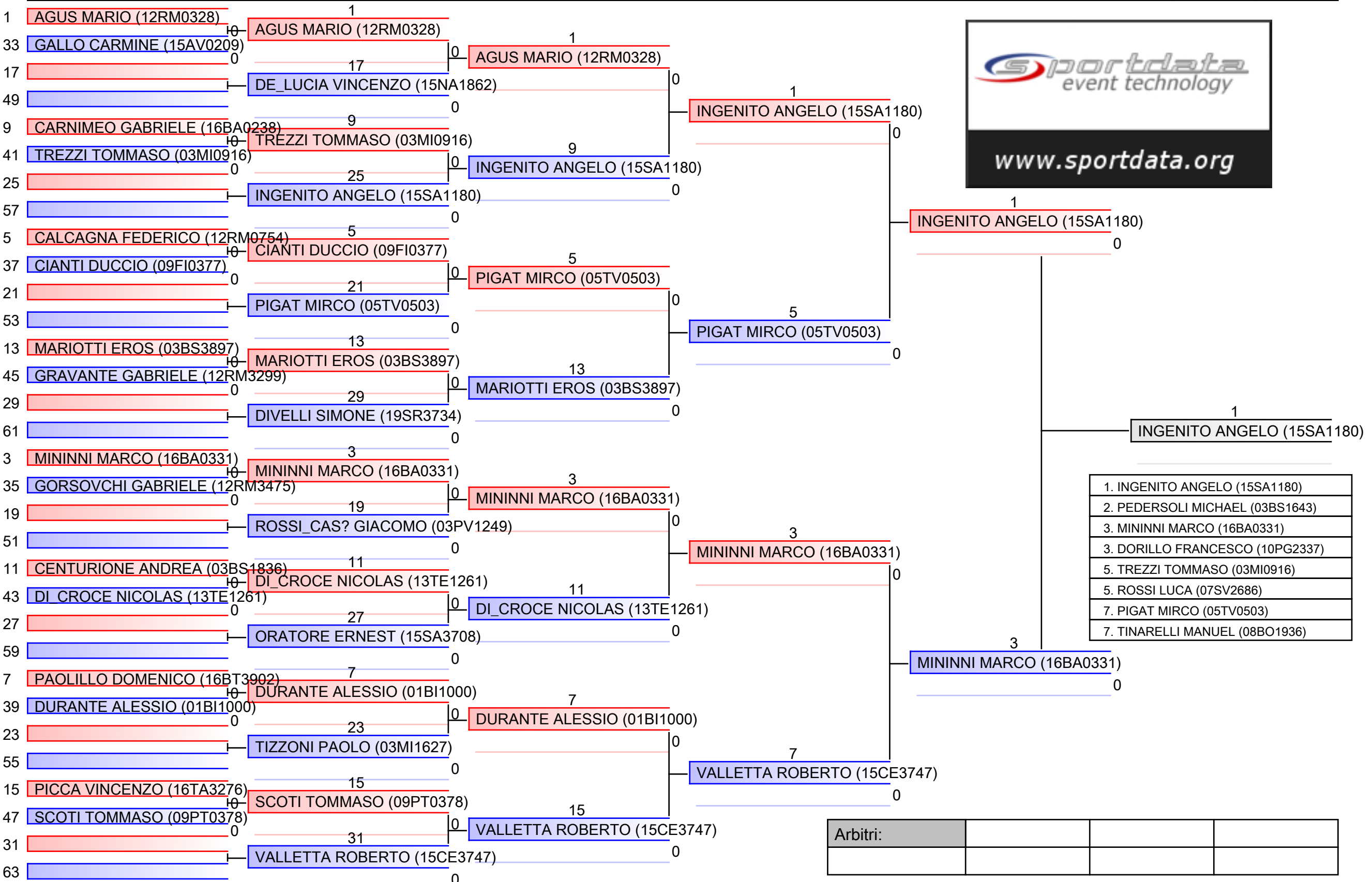

| | | | |
|----------|--|--|--|
| Arbitri: | | | |
| | | | |

Esordienti A M KUMITE 45 Kg

2017- GPG ESORDIENTI A - FINALE NAZIONALE, PALAPELLICONE Viale della Stazione di Castel Fusano - OSTIA, ITA

Tatami 4 12:40
Tabelloni - Pool 2/2

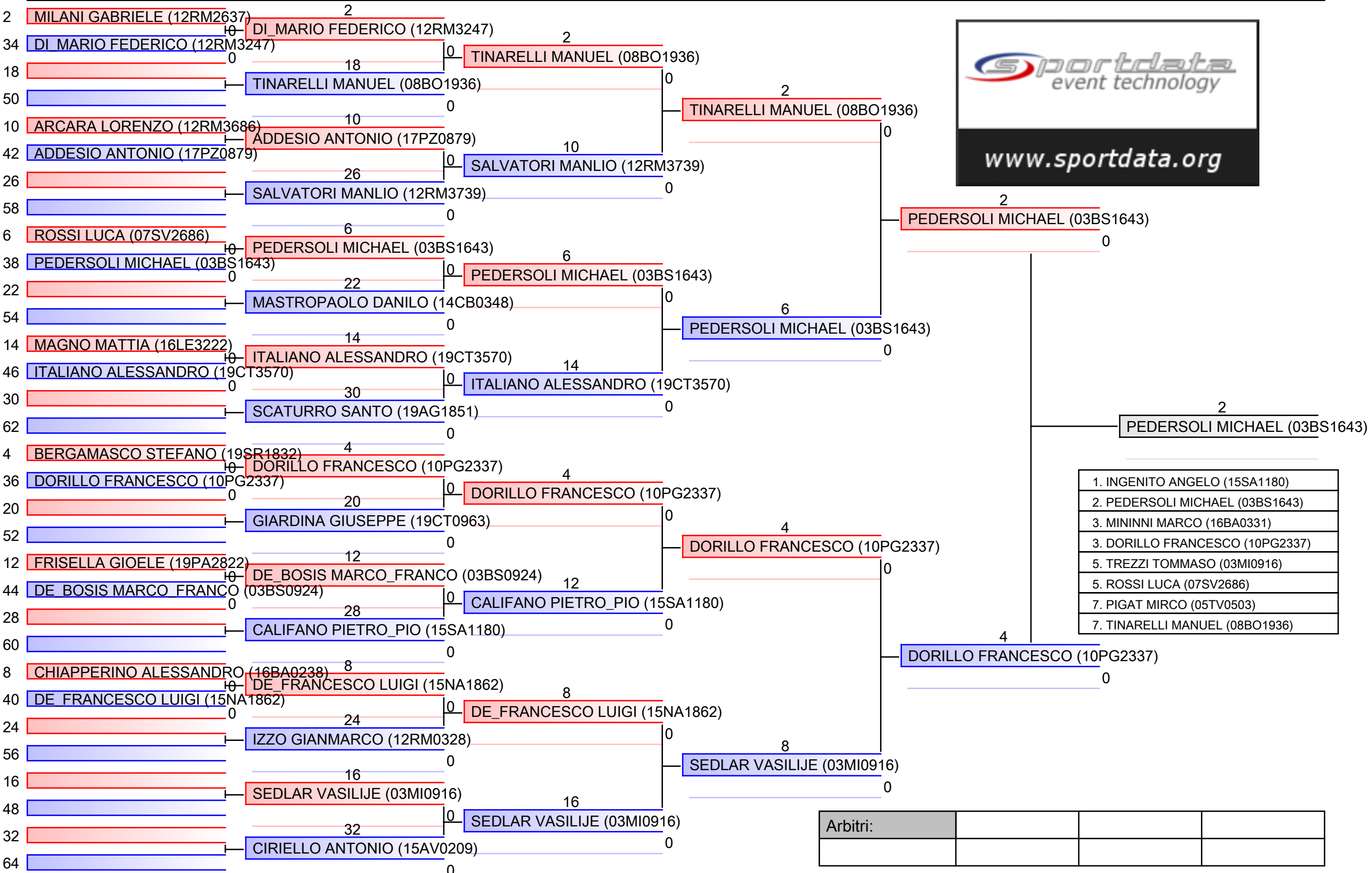

| |
|---------------------------------|
| 1. INGENITO ANGELO (15SA1180) |
| 2. PEDERSOLI MICHAEL (03BS1643) |
| 3. MININNI MARCO (16BA0331) |
| 3. DORILLO FRANCESCO (10PG2337) |
| 5. TREZZI TOMMASO (03MI0916) |
| 5. ROSSI LUCA (07SV2686) |
| 7. PIGAT MIRCO (05TV0503) |
| 7. TINARELLI MANUEL (08BO1936) |

| | | | |
|----------|--|--|--|
| Arbitri: | | | |
| | | | |

Esordienti A M KUMITE 50 Kg

2017- GPG ESORDIENTI A - FINALE NAZIONALE, PALAPELLICONE Viale della Stazione di Castel Fusano - OSTIA, ITA

Tatami
1 14:35

Tabelloni - Pool
1/2

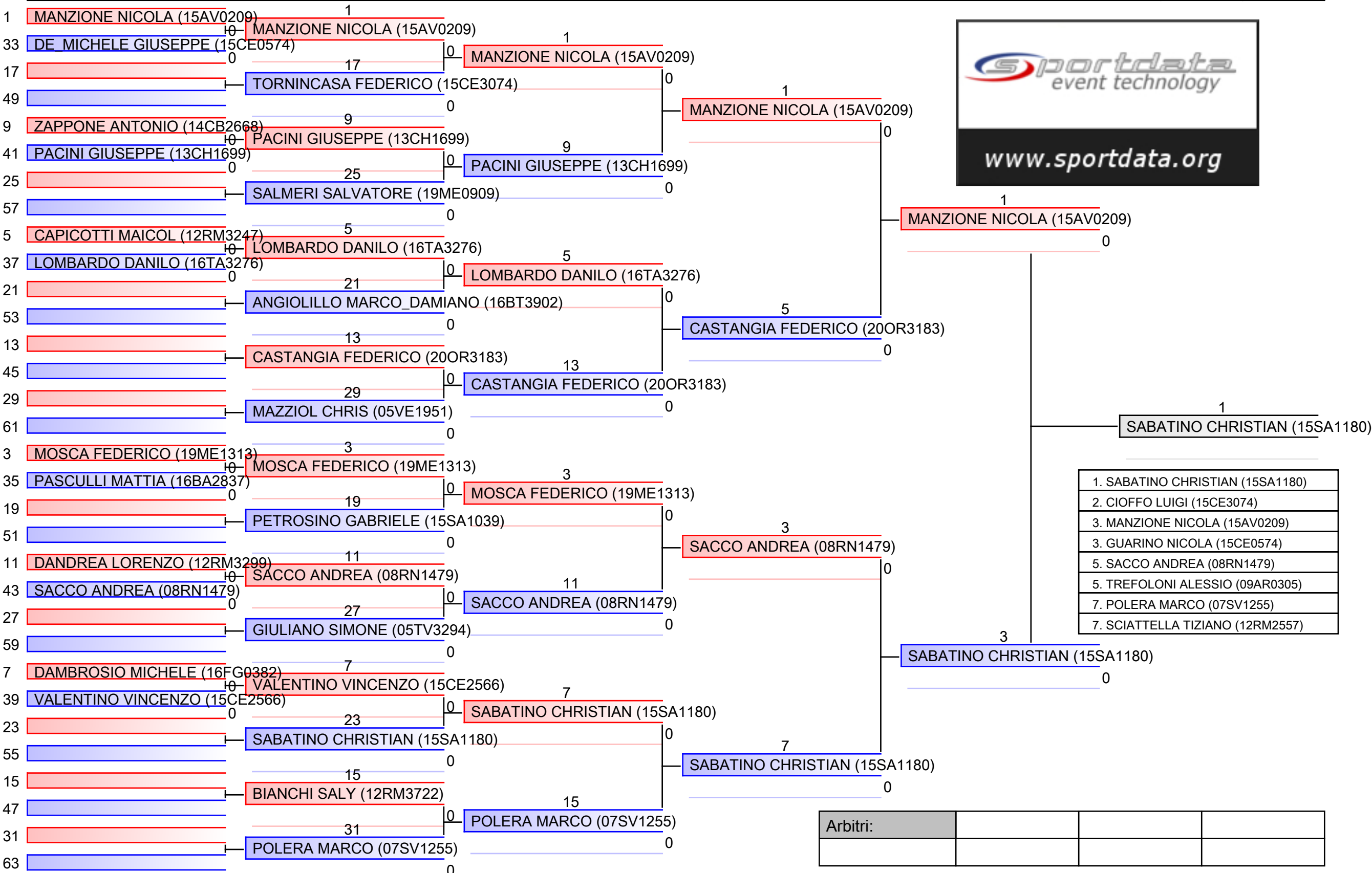

| |
|----------------------------------|
| 1. SABATINO CHRISTIAN (15SA1180) |
| 2. CIOFFO LUIGI (15CE3074) |
| 3. MANZIONE NICOLA (15AV0209) |
| 3. GUARINO NICOLA (15CE0574) |
| 5. SACCO ANDREA (08RN1479) |
| 5. TREFOLONI ALESSIO (09AR0305) |
| 7. POLERA MARCO (07SV1255) |
| 7. SCIATTELLA TIZIANO (12RM2557) |

| | | | |
|----------|--|--|--|
| Arbitri: | | | |
| | | | |

Esordienti A M KUMITE 50 Kg

2017- GPG ESORDIENTI A - FINALE NAZIONALE, PALAPELLICONE Viale della Stazione di Castel Fusano - OSTIA, ITA

Tatami 2 14:35
Tabelloni - Pool 2/2

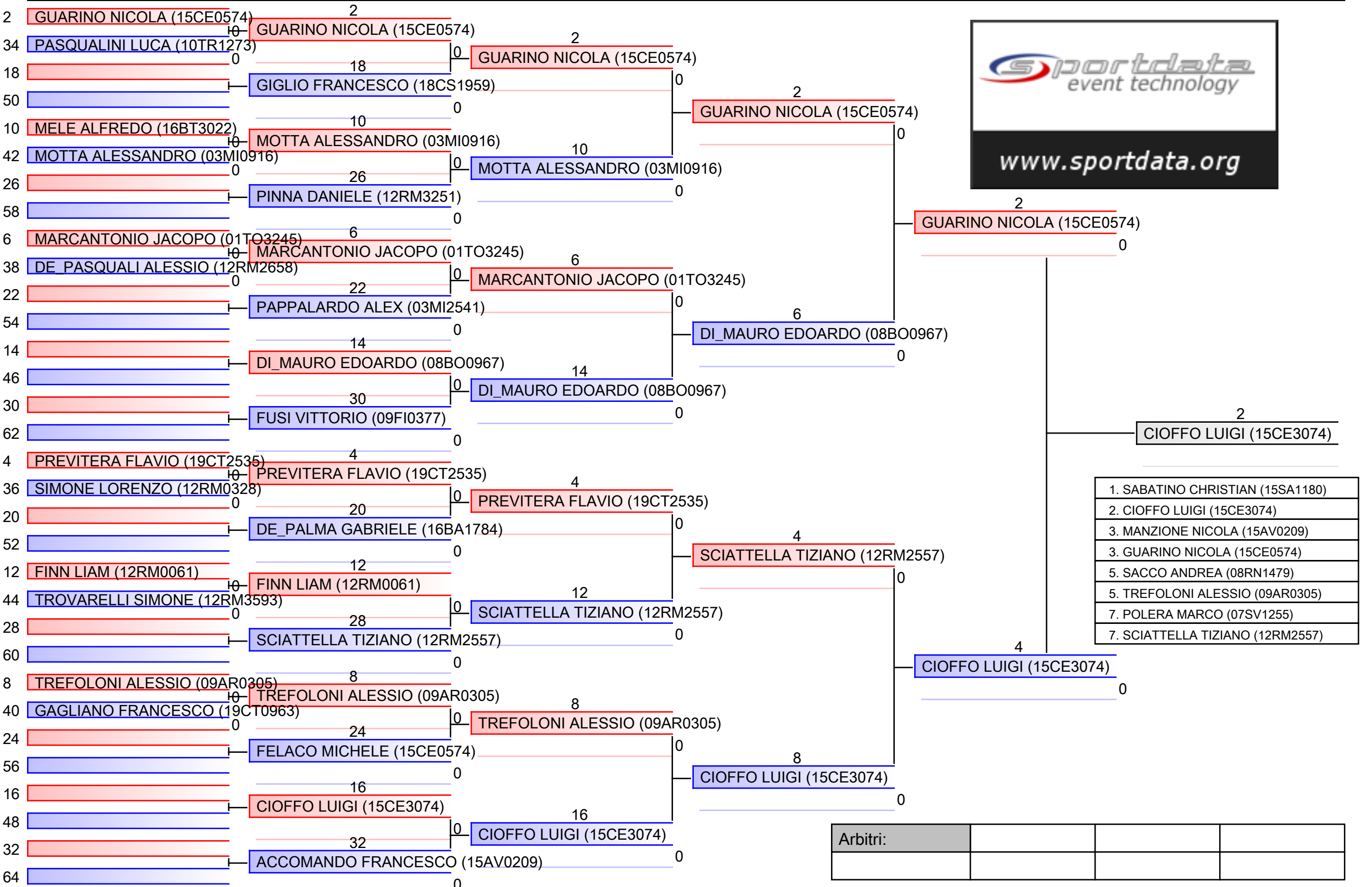

| | | | |
|----------|--|--|--|
| Arbitri: | | | |
| | | | |

Esordienti A M KUMITE 55 Kg

2017- GPG ESORDIENTI A - FINALE NAZIONALE, PALAPELLICONE Viale della Stazione di Castel Fusano - OSTIA, ITA

Tatami 3 14:25
Tabelloni - Pool 1/2

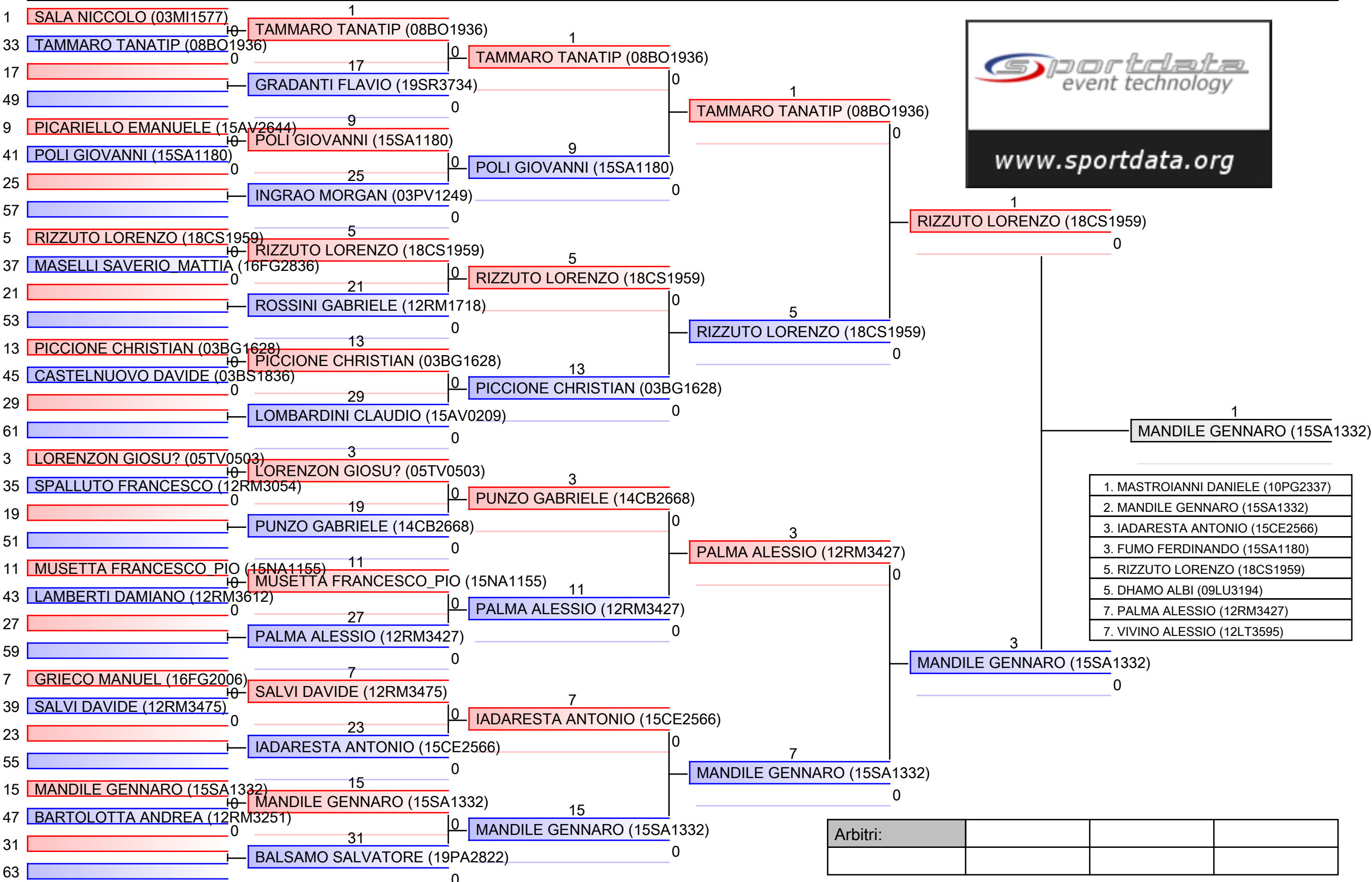

- | |
|-----------------------------------|
| 1. MASTROIANNI DANIELE (10PG2337) |
| 2. MANDILE GENNARO (15SA1332) |
| 3. IADARESTA ANTONIO (15CE2566) |
| 3. FUMO FERDINANDO (15SA1180) |
| 5. RIZZUTO LORENZO (18CS1959) |
| 5. DHAMO ALBI (09LU3194) |
| 7. PALMA ALESSIO (12RM3427) |
| 7. VIVINO ALESSIO (12LT3595) |

| | | | |
|----------|--|--|--|
| Arbitri: | | | |
| | | | |

Esordienti A M KUMITE 55 Kg

2017- GPG ESORDIENTI A - FINALE NAZIONALE, PALAPELLICONE Viale della Stazione di Castel Fusano - OSTIA, ITA

Tatami 4 14:25
Tabelloni - Pool 2/2

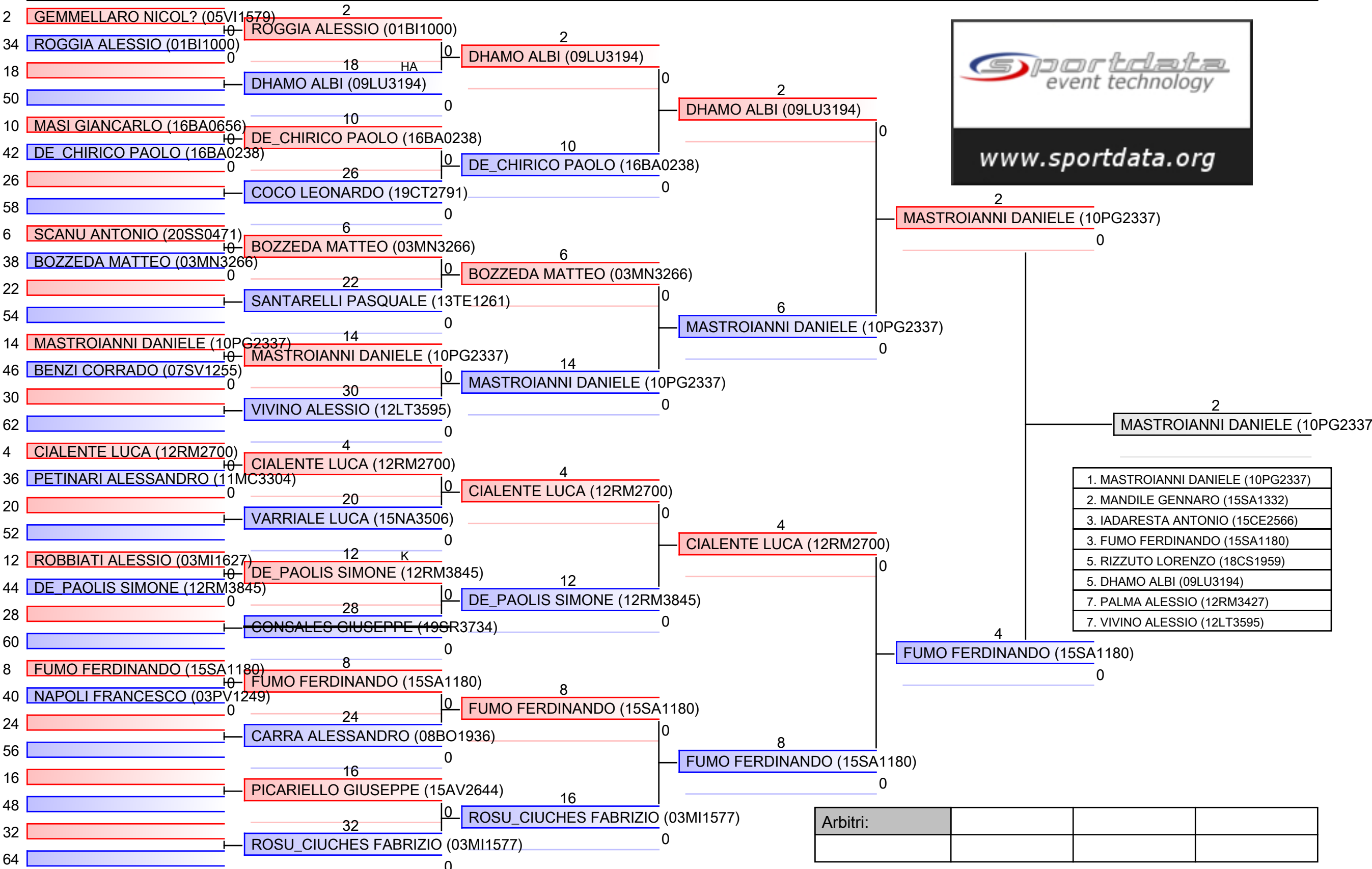

| | | | |
|----------|--|--|--|
| Arbitri: | | | |
| | | | |

Esordienti A M KUMITE 61 Kg

2017- GPG ESORDIENTI A - FINALE NAZIONALE, PALAPELLICONE Viale della Stazione di Castel Fusano - OSTIA, ITA

Tatami 1 16:20
Tabelloni - Pool 1/2

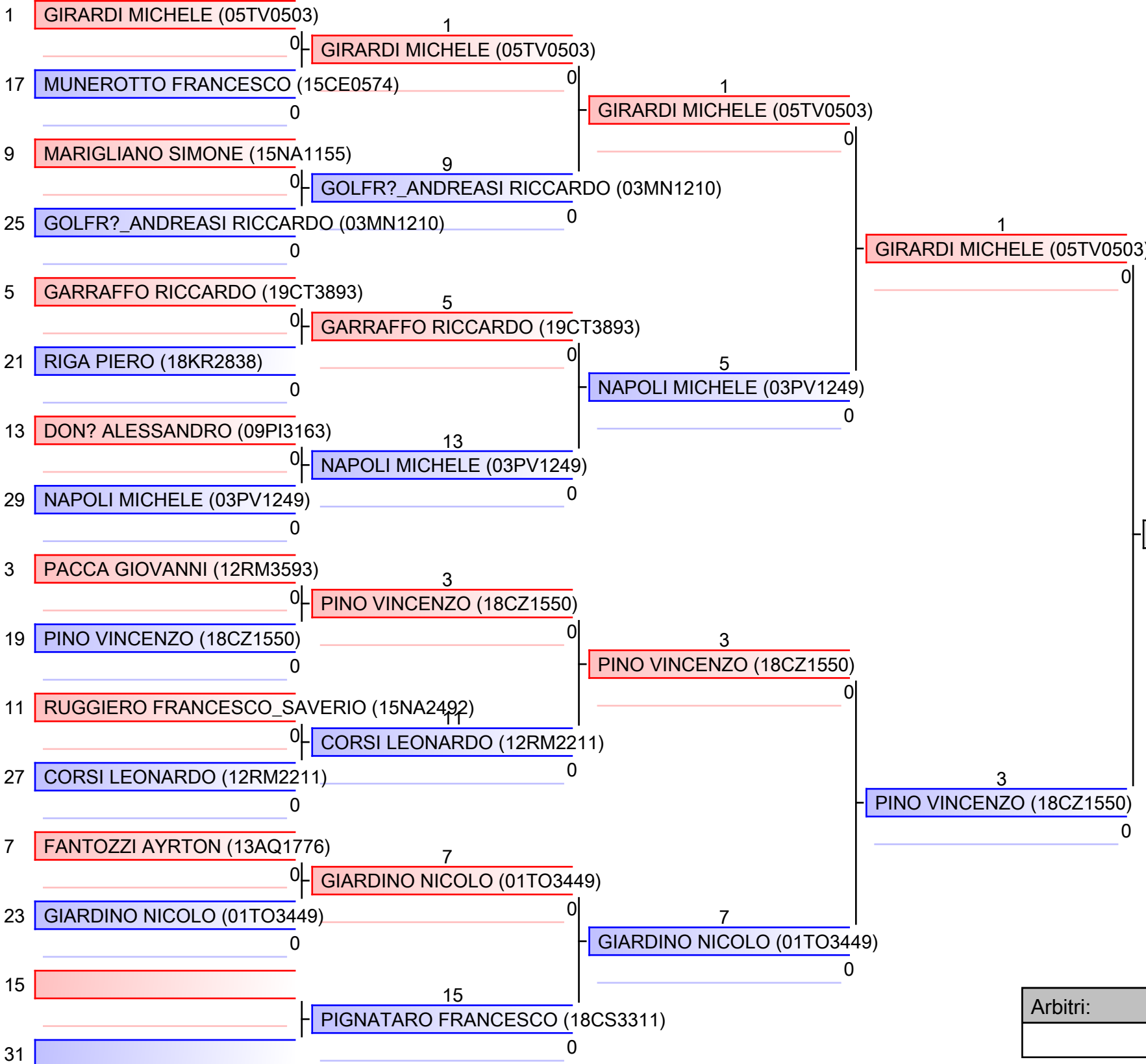

| |
|---|
| 1. GIRARDI MICHELE (05TV0503) |
| 2. DI_MARCO ALESSANDRO (12RM2637) |
| 3. SALERNO SAMUELE (19SR1616) |
| 3. PINO VINCENZO (18CZ1550) |
| 5. RUBERT ALESSANDRO (05TV0503) |
| 5. MUNEROTTO FRANCESCO (15CE0574) |
| 7. MACCHIARULO ALFONSO_CRISTIAN (16FG038) |
| 7. NAPOLI MICHELE (03PV1249) |

| | | | |
|----------|--|--|--|
| Arbitri: | | | |
| | | | |

Esordienti A M KUMITE 61 Kg

2017- GPG ESORDIENTI A - FINALE NAZIONALE, PALAPELLICONE Viale della Stazione di Castel Fusano - OSTIA, ITA

Tatami
2 16:20

Tabelloni - Pool
2/2

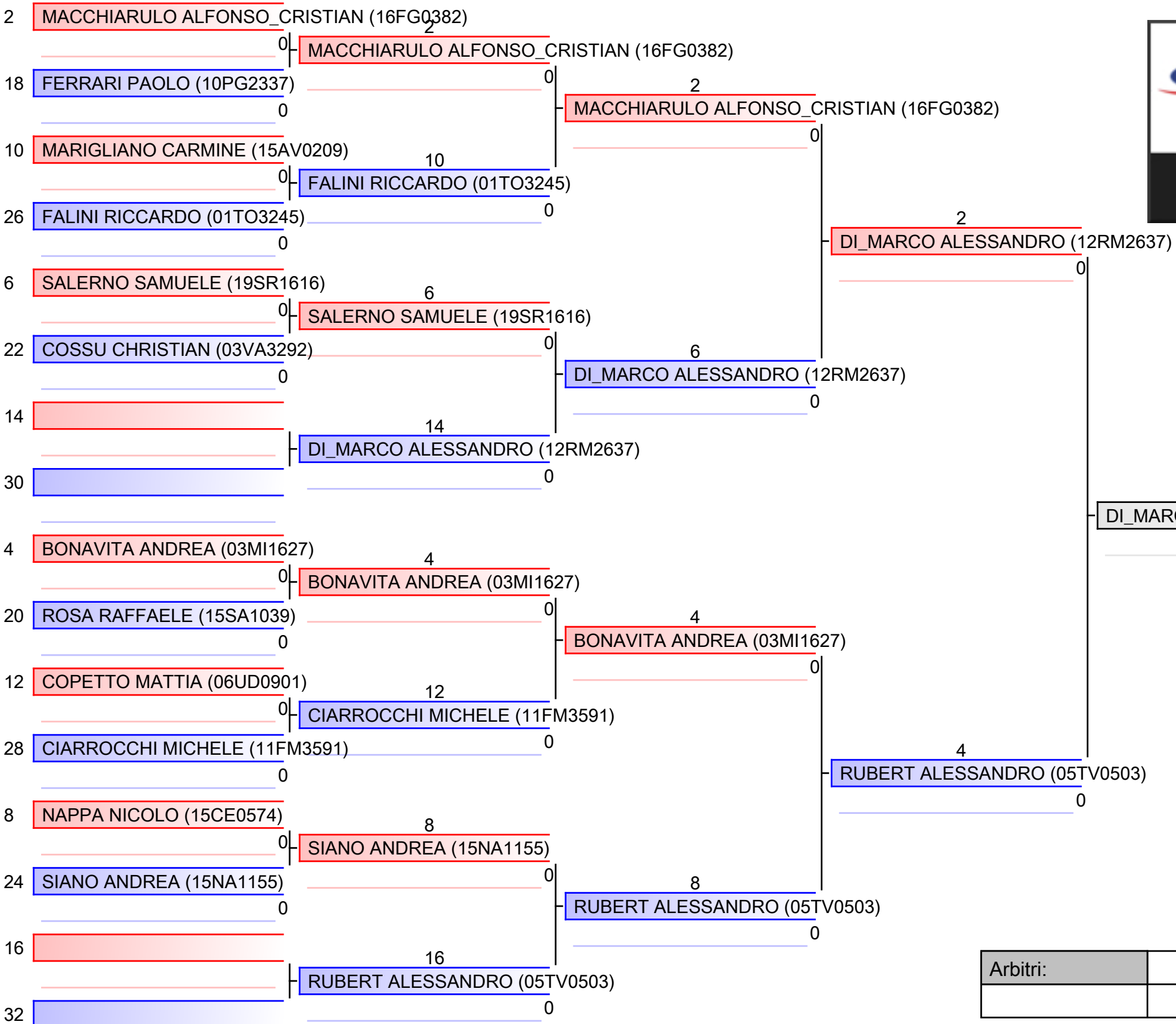

| |
|--|
| 1. GIRARDI MICHELE (05TV0503) |
| 2. DI_MARCO ALESSANDRO (12RM2637) |
| 3. SALERNO SAMUELE (19SR1616) |
| 3. PINO VINCENZO (18CZ1550) |
| 5. RUBERT ALESSANDRO (05TV0503) |
| 5. MUNEROTTO FRANCESCO (15CE0574) |
| 7. MACCHIARULO ALFONSO_CRISTIAN (16FG0382) |
| 7. NAPOLI MICHELE (03PV1249) |

| | | | |
|----------|--|--|--|
| Arbitri: | | | |
| | | | |

Esordienti A M KUMITE 68 Kg

2017- GPG ESORDIENTI A - FINALE NAZIONALE, PALAPELLICONE Viale della Stazione di Castel Fusano - OSTIA, ITA

Tatami 3 16:15
Tabelloni - Pool 1/1

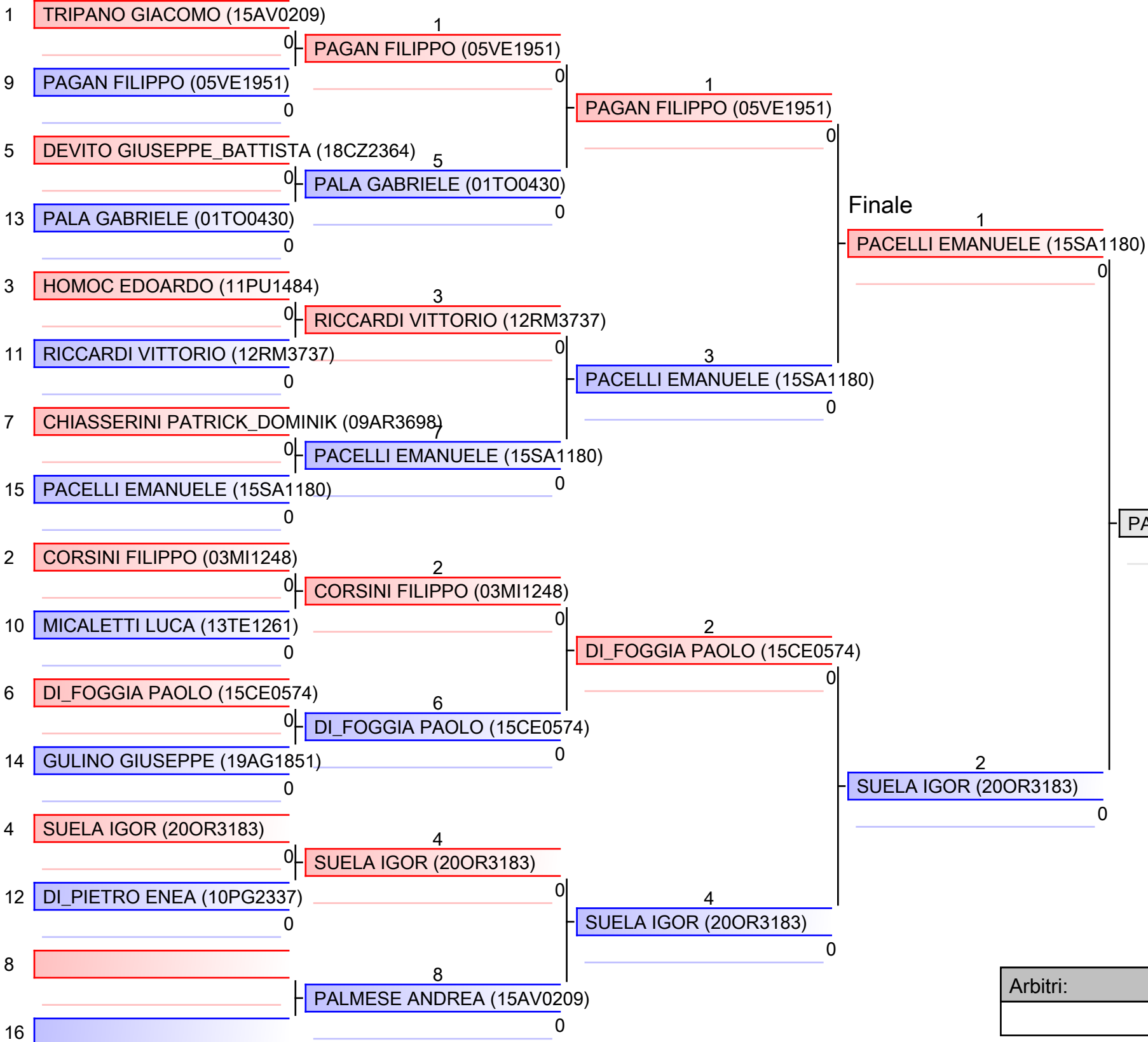

PACELLI EMANUELE (15SA1180)

| |
|---|
| 1. PACELLI EMANUELE (15SA1180) |
| 2. SUELA IGOR (20OR3183) |
| 3. RICCARDI VITTORIO (12RM3737) |
| 3. DI_FOGGIA PAOLO (15CE0574) |
| 5. PAGAN FILIPPO (05VE1951) |
| 5. PALMESE ANDREA (15AV0209) |
| 7. CHIASSERINI PATRICK_DOMINIK (09AR3698) |
| 7. DI_PIETRO ENEA (10PG2337) |

| | | | |
|----------|--|--|--|
| Arbitri: | | | |
| | | | |

Esordienti A M KUMITE 75 Kg

2017- GPG ESORDIENTI A - FINALE NAZIONALE, PALAPELLICONE Viale della Stazione di Castel Fusano - OSTIA, ITA

Tatami
4 16:10

Tabelloni - Pool
1/1

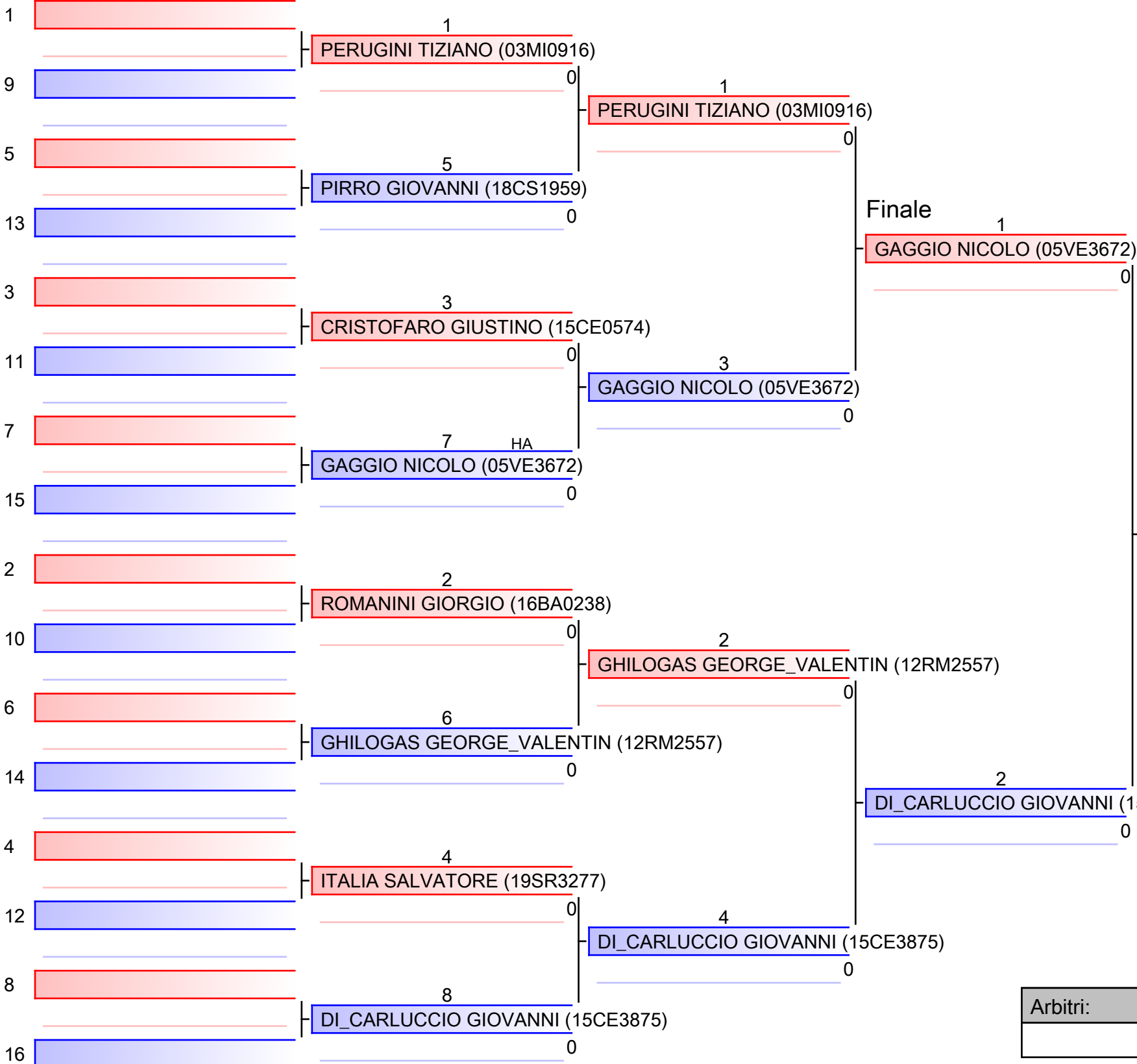

GAGGIO NICOLO (05VE3672)

| |
|--|
| 1. GAGGIO NICOLO (05VE3672) |
| 2. DI_CARLUCCIO GIOVANNI (15CE3875) |
| 3. PERUGINI TIZIANO (03MI0916) |
| 3. GHILOGAS GEORGE VALENTIN (12RM2557) |
| 5. CRISTOFARO GIUSTINO (15CE0574) |
| 5. ITALIA SALVATORE (19SR3277) |
| |
| |

| | | | |
|----------|--|--|--|
| Arbitri: | | | |
| | | | |

Esordienti A M KUMITE 83 Kg

2017- GPG ESORDIENTI A - FINALE NAZIONALE, PALAPELLICONE Viale della Stazione di Castel Fusano - OSTIA, ITA

Tatami
4 16:45

Tabelloni - Pool
1/1

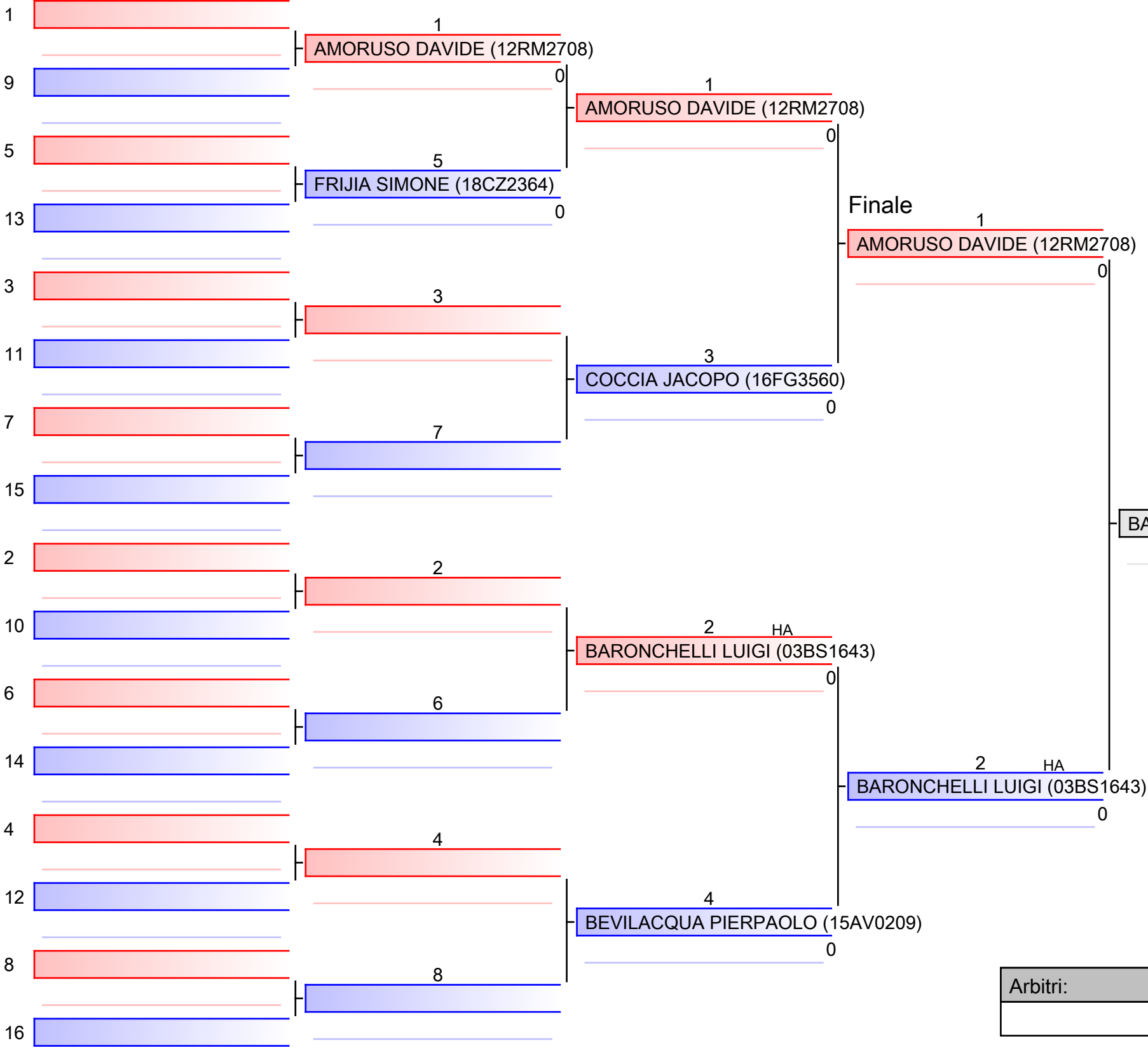

BARONCHELLI LUIGI (03BS1643)

| |
|------------------------------------|
| 1. BARONCHELLI LUIGI (03BS1643) |
| 2. AMORUSO DAVIDE (12RM2708) |
| 3. BEVILACQUA PIERPAOLO (15AV0209) |
| 3. COCCIA JACOPO (16FG3560) |
| 5. FRIJIA SIMONE (18CZ2364) |
| |
| |

| | | | |
|----------|--|--|--|
| Arbitri: | | | |
| | | | |